TORUŃSKA AGENDA KULTURALNA

Raport medialny
podsumowujący kampanię

Podgórski piknik rodzinny

Toruń, 24 sierpnia 2025 r.

Toruńska Agenda Kulturalna
ul. Marii Konopnickiej 13/4 (III piętro)
87-100 Toruń

Przemysław Draheim
tel. +48 883 321 698
p.draheim@tak.torun.pl

Fotorelacja

ARKANOEGO

Wędka
Wędka

STRAŻ
EVINRUDE
100

Stopka logotypowa wydarzenia

DOFINANSOWANO:

2025 ROKIEM LUDZI NAUKI Z KUJAW I POMORZA

Samorząd Województwa Kujawsko-Pomorskiego

KUJAWY POMORZE

Urząd Marszałkowski Województwa Kujawsko-Pomorskiego w Toruniu

2025 ROK DZIECI I MŁODZIEŻY

MIASTO TORUŃ

BUDŻET OBYWATELSKI MIESZKAŃCÓW TORUNIA

TORUŃSKA AGENDA KULTURALNA

PATRONAT HONOROWY:

Prezydent Miasta Torunia Paweł Gulewski

Franciszkanie Prowincja św. Franciszka z Asyżu w Poznaniu

Minister Prowincjalny o. Leonard Bielecki

Marszałek Województwa Kujawsko-Pomorskiego Piotr Całbecki

bp Arkadiusz Okroj

Diecezja Toruńska

PATRONAT MEDIALNY:

TVP 3 BYDGOSZCZ

PIK POLSKIE RADIO

brat Franciszek

niedziela

PARTNERZY:

Szkoły Franciszkańskie w Toruniu

Wędka Stowarzyszenie

Instytut Kopernicanum

HODOS

SMART4RT

#MatuszakRysuje

Wybrane materiały promocyjne i informacyjne

Przykłady ekspozycji materiałów promocyjnych i informacyjnych

Serwis internetowy Toruńskiej Agendy Kulturalnej

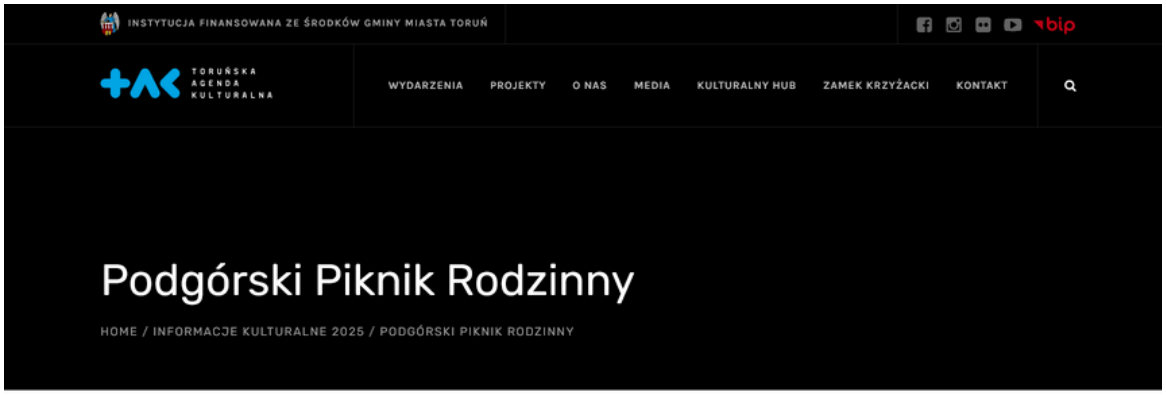

21
SIERPIEŃ
2025

Już w niedzielę, 24 sierpnia 2025 r., mieszkańcy Torunia i okolic będą mogli wziąć udział w wyjątkowym wydarzeniu – Podgórskim Rodzinnym Pikniku, który odbędzie się przy Diecezjalnym Sanktuarium Niepokalanej Królowej Rodzin w Toruniu. Organizatorzy przygotowali bogaty program pełen atrakcji zarówno dla najmłodszych, jak i dorosłych uczestników.

Program dnia

Wydarzenie rozpocznie się o **godz. 11:00 uroczystą Mszą św. pod przewodnictwem Biskupa Diecezjalnego**. Następnie, o **godz. 13:00**, nastąpi oficjalne rozpoczęcie pikniku. Całość zakończy się około **godz. 20:00**. Na uczestników czekać będzie wiele atrakcji:

- **Wspólna biesiada przy stole**, integrująca całe rodziny.
- **Zabawy dla dzieci, młodzieży i dorosłych**, w tym: dmuchańce „Gardino", animacje i konkursy z nagrodami przygotowane przez „Twórczą Chatę", a także wspólne gry i zabawy prowadzone przez Stowarzyszenie „Wędka". Nie zabraknie również pokazu **zabytkowych aut**.
- **Scena muzyczna i artystyczna** z profesjonalnym nagłośnieniem i oświetleniem: występy scholii parafialnej, solistów, a o **godz. 18:00 koncert zespołu „Arka Noego"** – największa muzyczna atrakcja dnia.
- **Miasteczko zdrowia**, w którym będzie można skorzystać z porad i badań, odwiedzić karetkę pogotowia, krwiobus, a także stanowisko Fundacji DKMS.
- **Atrakcje strażackie**, m.in. pokaz wozu strażackiego i kładu przygotowane przez Państwową Straż Pożarną w Toruniu.
- **Służby miejskie** – prezentacje toruńskiej Policji, udział Straży Miejskiej oraz stanowisko MPO.
- **Panel wykładowy poświęcony rodzinie**, który odbędzie się w Auli Franciszkańskiego Liceum Ogólnokształcącego w godzinach **14:00–16:30**.

Święto rodzin i wspólnoty

Rodzinny Piknik to doskonała okazja, by spędzić czas w gronie bliskich, poznać lokalne inicjatywy, skorzystać z atrakcji i wspólnie cieszyć się atmosferą integracji. Organizatorzy zapraszają wszystkich mieszkańców Torunia i okolic do udziału w tym wyjątkowym wydarzeniu.

AFISZ WYDARZENIA

POBIERZ PLAKAT

Obecność w mediach

Obecność w mediach

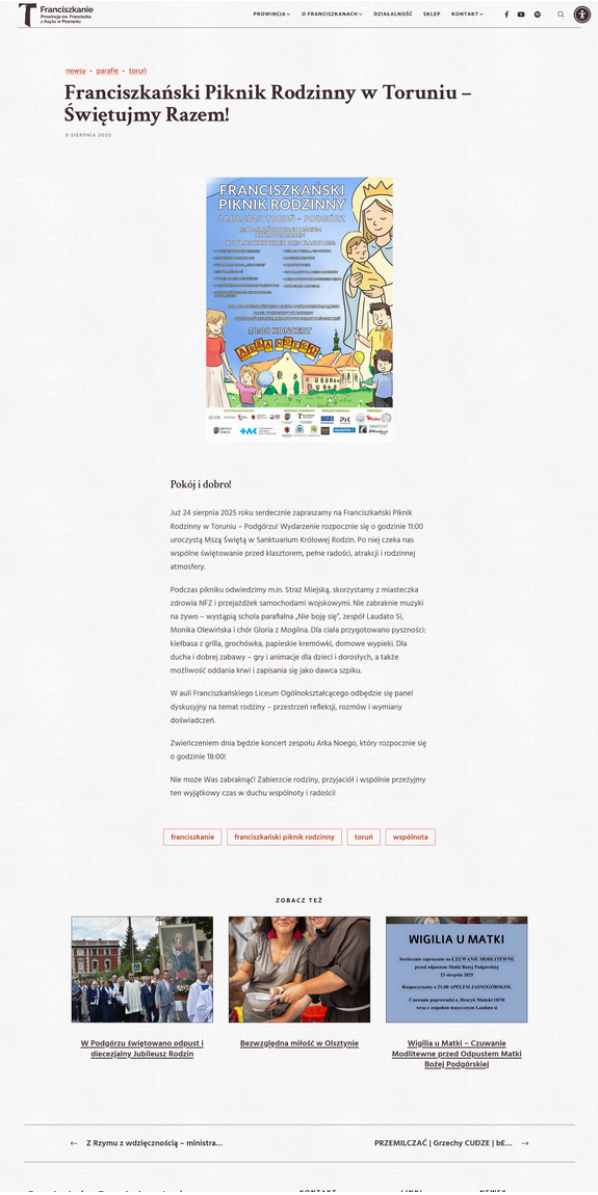

Obecność w mediach

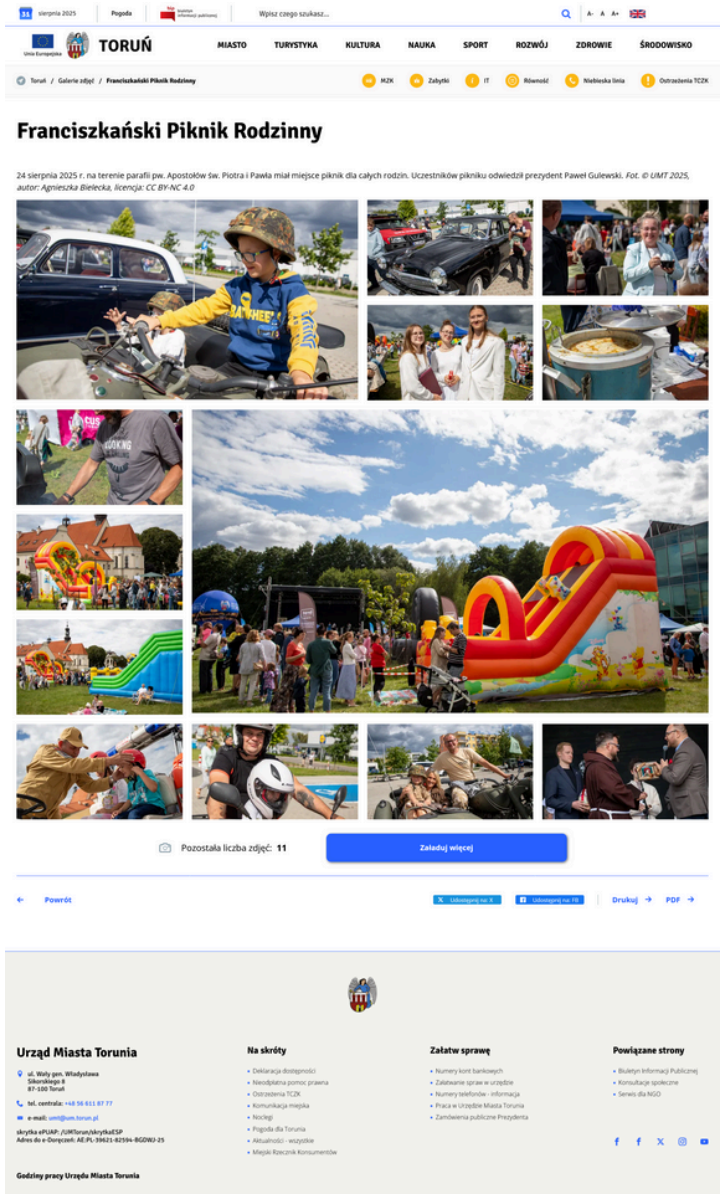

TORUŃSKA
AGENDA
KULTURALNA

Toruńska Agenda Kulturalna
ul. Marii Konopnickiej 13/4 (III piętro)
87-100 Toruń

Przemysław Draheim
tel. +48 883 321 698
p.draheim@tak.torun.pl