TORUŃSKA
AGENDA
KULTURALNA

## Raport medialny podsumowujący kampanię promocyjną wydarzenia

# Rozświetlony Zamek

## Toruń, Plac Rapackiego

## 6 stycznia 2021-14 lutego 2022 roku

**Toruńska Agenda Kulturalna**
**ul. Marii Konopnickiej 13/4 (III piętro), 87-100 Toruń**

**Przemysław Draheim**
**tel. +48 883 321 698**
**p.draheim@tak.torun.pl**

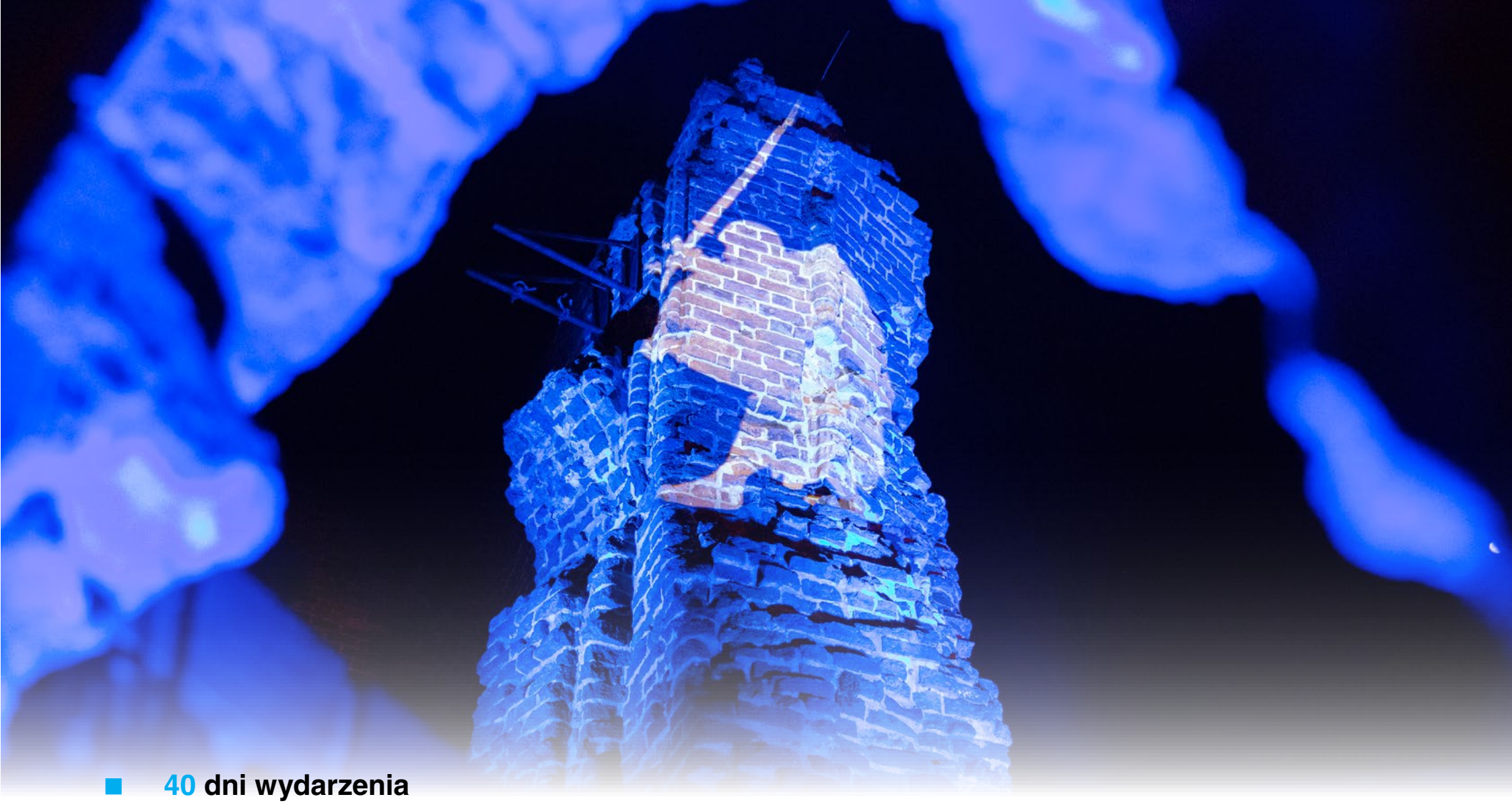

- 40 dni wydarzenia
- 10 świetlnych instalacji
- 7905 zwiedzających

## Najważniejsze informacje

**Stopka logotypowa wydarzenia**

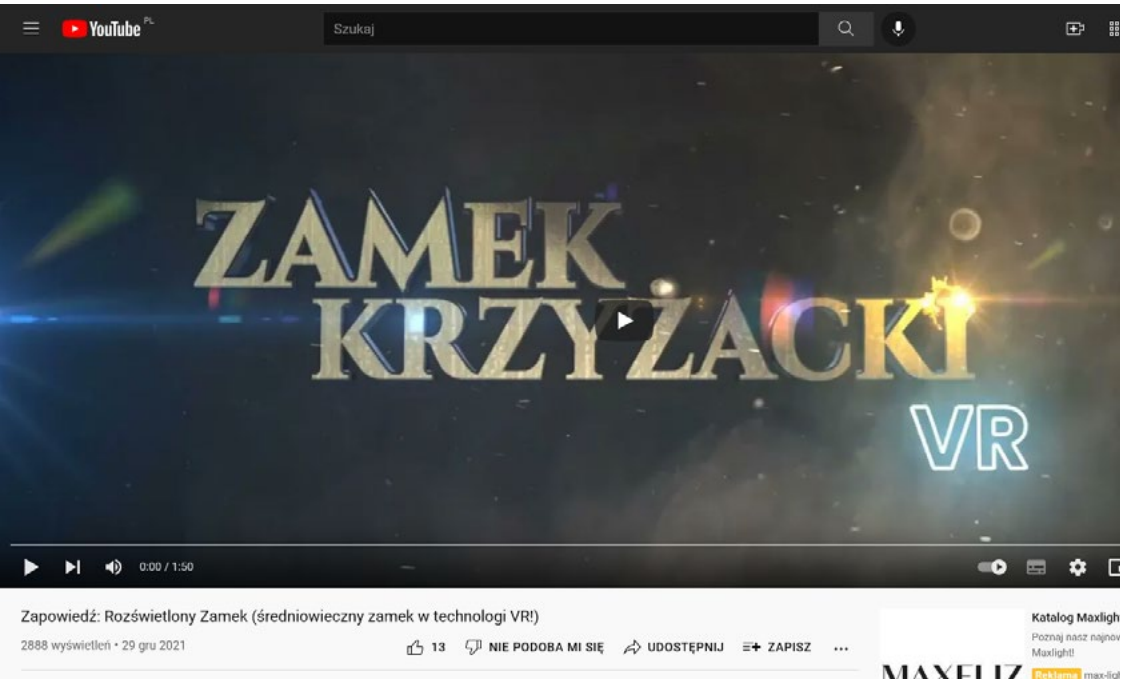


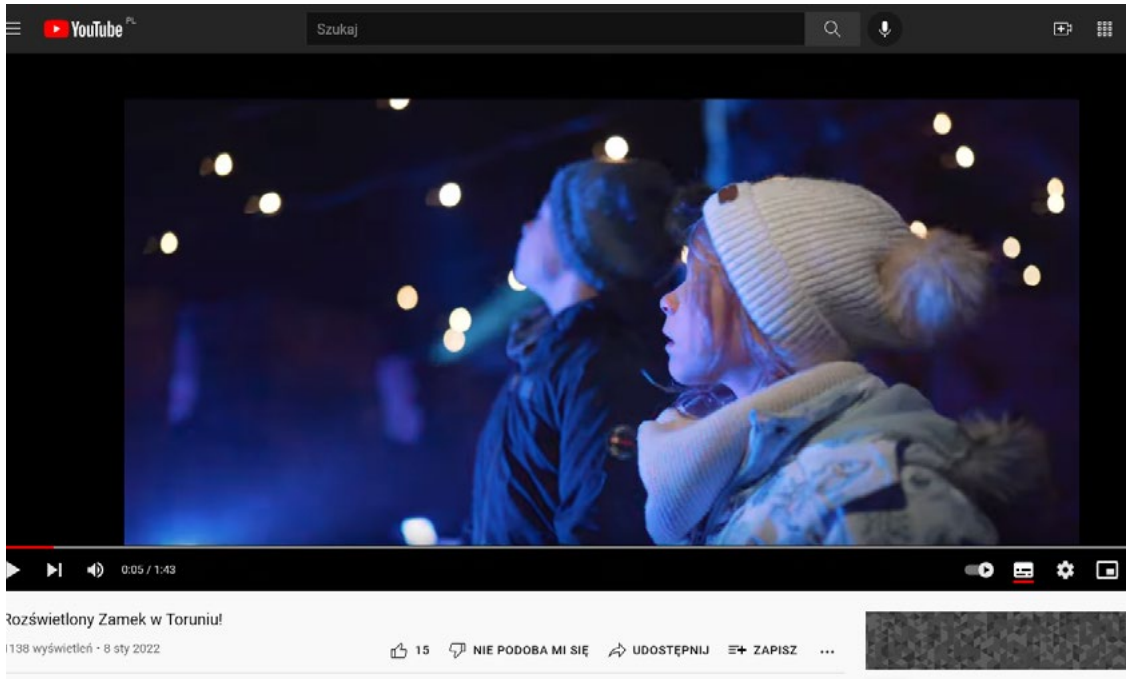


# Filmy promujące wydarzenie

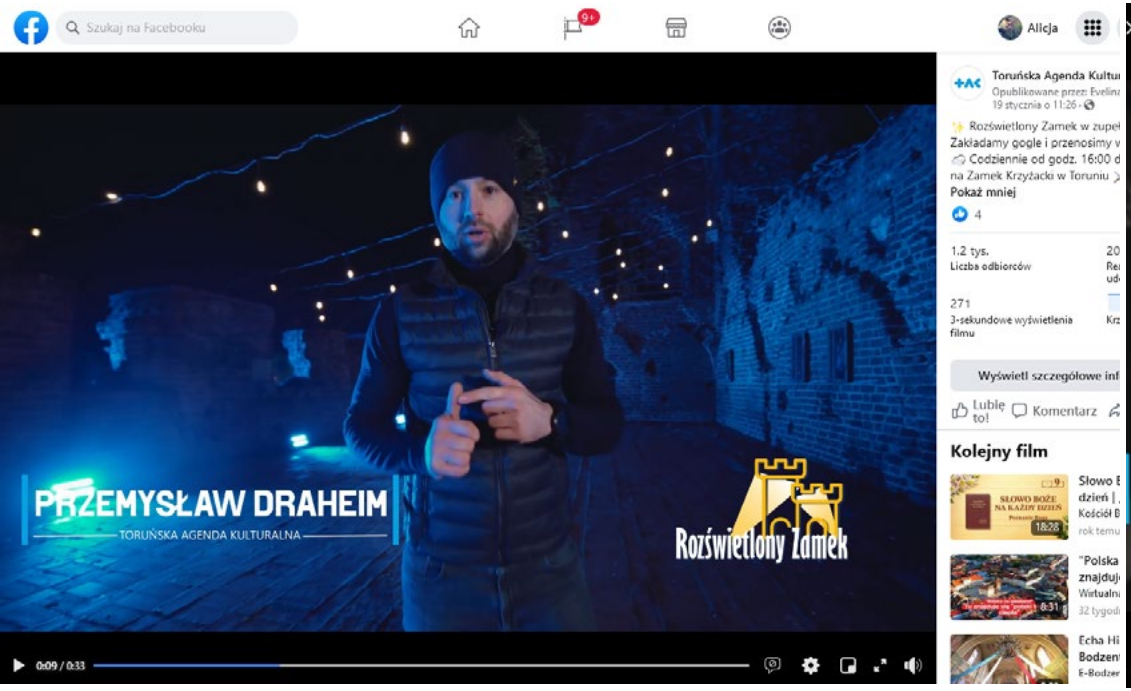

# Filmy promujące wydarzenie

**Wybrane zdjęcia z wydarzenia**

**Wybrane zdjęcia z wydarzenia**

**Wybrane materiały promocyjne i informacyjne**

**Wybrane materiały promocyjne i informacyjne**

# Ekspozycja materiałów promocyjnych

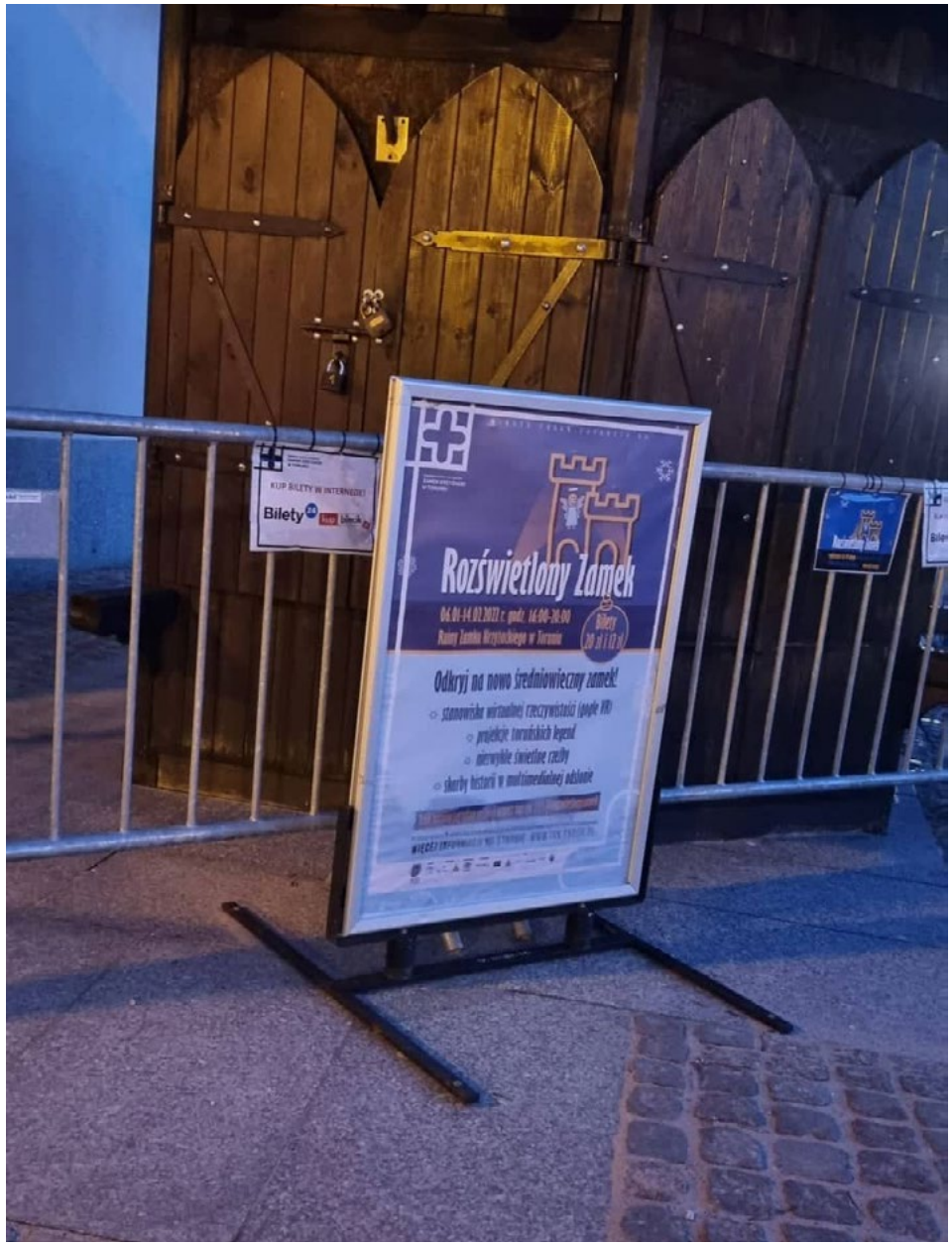

# Ekspozycja materiałów promocyjnych

INSTYTUCJA FINANSOWANA ZE ŚRODKÓW GMINY MIASTA TORUŃ

TORUŃSKA AGENDA KULTURALNA

WYDARZENIA PROJEKTY O NAS KORONAWIRUS MEDIA KONTAKT

# Rozświetlony Zamek jakiego nie znacie!

STRONA GŁÓWNA / WYDARZENIA 2022 / ROZŚWIETLONY ZAMEK / ROZŚWIETLONY ZAMEK JAKIEGO NIE ZNACIE!

29 GRUDZIEŃ 2021

**Średniowieczny zamek ożywiony za sprawą technologii wirtualnej rzeczywistości, projekcje toruńskich legend i niezwykłe świetlne rzeźby! To wszystko i jeszcze więcej czekać będzie na torunian już 6 stycznia 2022 roku w Zamku Krzyżackim. Będzie to pierwsze wydarzenie organizowane przez nową instytucję powstałą z połączenia Toruńskiej Agendy Kulturalnej oraz Centrum Kultury Zamek Krzyżacki.**

Uzupełnieniem koncertów z okazji Święta Trzech Króli odbywających się 6 stycznia przy szopce na Rynku Nowomiejskim będzie festyn rodzinny „Rozświetlony Zamek", który rozpocznie się o godzinie 16:00, na terenie Zamku Krzyżackiego. Na uczestników czekać będą liczne interaktywne atrakcje, przy stworzeniu których wykorzystano najnowsze technologie. Niewątpliwie najciekawszą z nich będzie

Wydarzenie „Rozświetlony Zamek" rozpocznie się 6 stycznia i potrwa do 14 lutego 2022 roku. W tym okresie Zamek Krzyżacki będzie dostępny dla zwiedzających w ciągu dnia w godzinach od 10:00 do 15:00. Pokazy multimedialne, specjalne projekcje oraz świetlne atrakcje można będzie oglądać wyłącznie w godzinach wieczornych od godziny 16:00 do 20:00. Bilety wstępu na wydarzenie „Rozświetlony Zamek" dostępne będą w kasie biletowej Zamku Krzyżackiego w cenie: 20 zł (normalny) i 12 zł (ulgowy).

**Zachęcamy do śledzenia strony oraz mediów społecznościowych Toruńskiej Agendy Kulturalnej.**

***

Wirtualna symulacja przedstawiająca prawdopodobny wygląd toruńskiej warowni została zrealizowana w ramach promocji projektu Kulturalny hub Bydgoskiego Przedmieścia w Toruniu. Więcej informacji o projekcie dostępnych jest na stronie internetowej: www.kulturalnyhub.pl Projekt dofinansowany z Europejskiego Funduszu Rozwoju Regionalnego w ramach Regionalnego Programu Operacyjnego Województwa Kujawsko-Pomorskiego na lata 2014-2020.

MIASTO TORUŃ

Fundusze Europejskie Program Regionalny

Rzeczpospolita Polska

Województwo Kujawsko-Pomorskie

Unia Europejska Europejski Fundusz Rozwoju Regionalnego

WYDARZENIE WSPÓŁFINANSOWANE ZE ŚRODKÓW EUROPEJSKIEGO FUNDUSZU ROZWOJU REGIONALNEGO W RAMACH REGIONALNEGO PROGRAMU OPERACYJNEGO WOJEWÓDZTWA KUJAWSKO-POMORSKIEGO NA LATA 2014-2020

## Serwis internetowy TAK i informacje prasowe

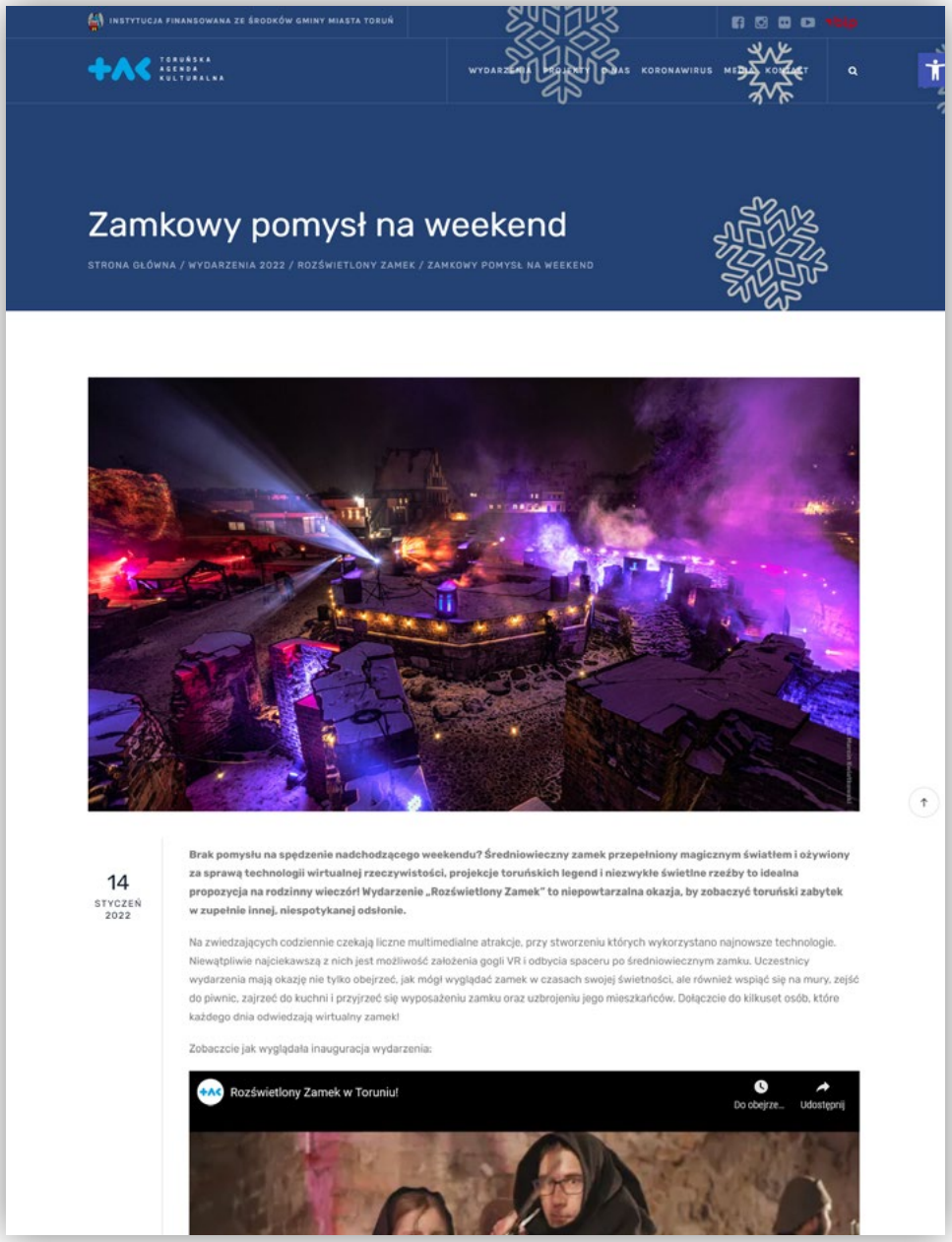


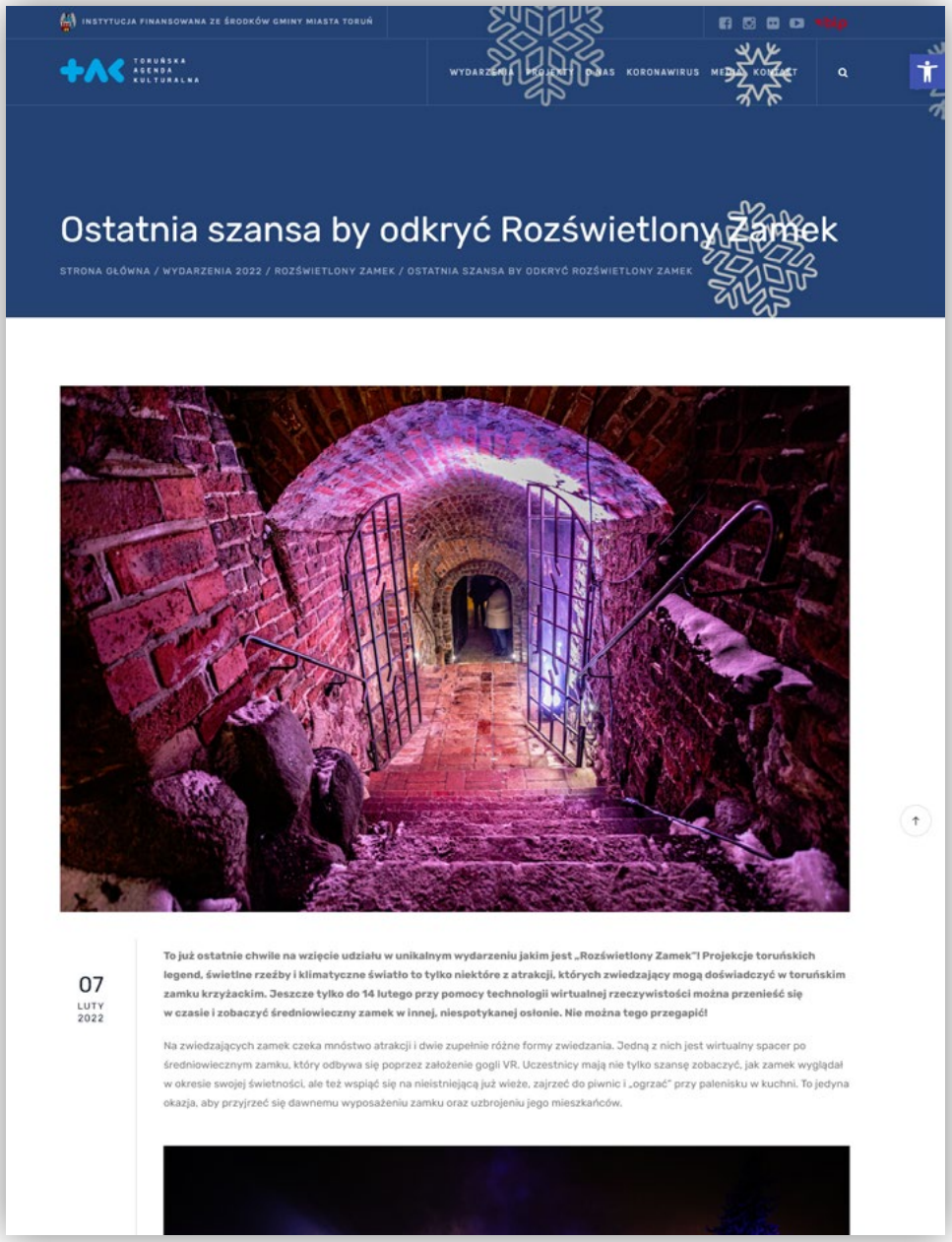


# Serwis internetowy TAK i informacje prasowe

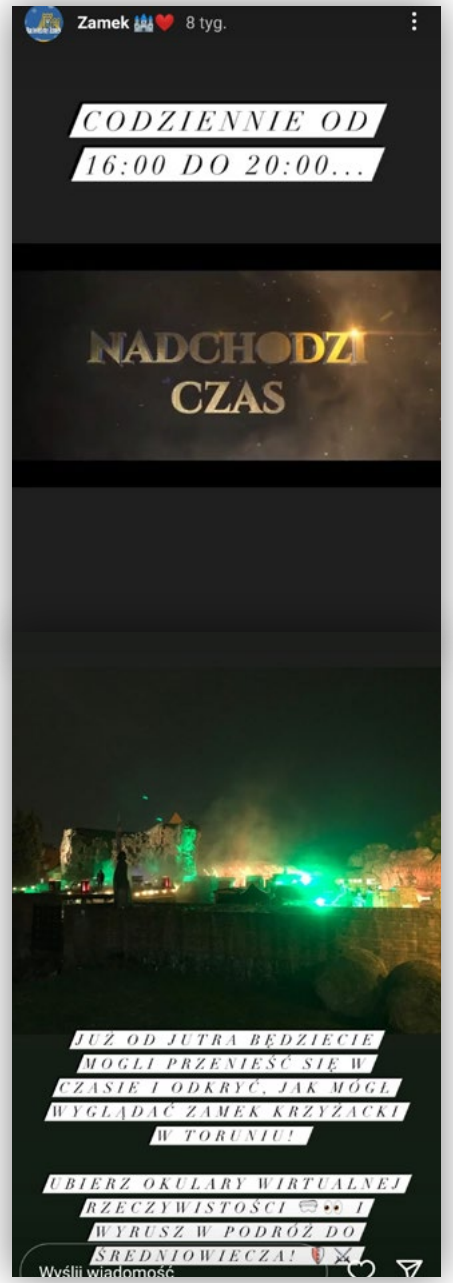

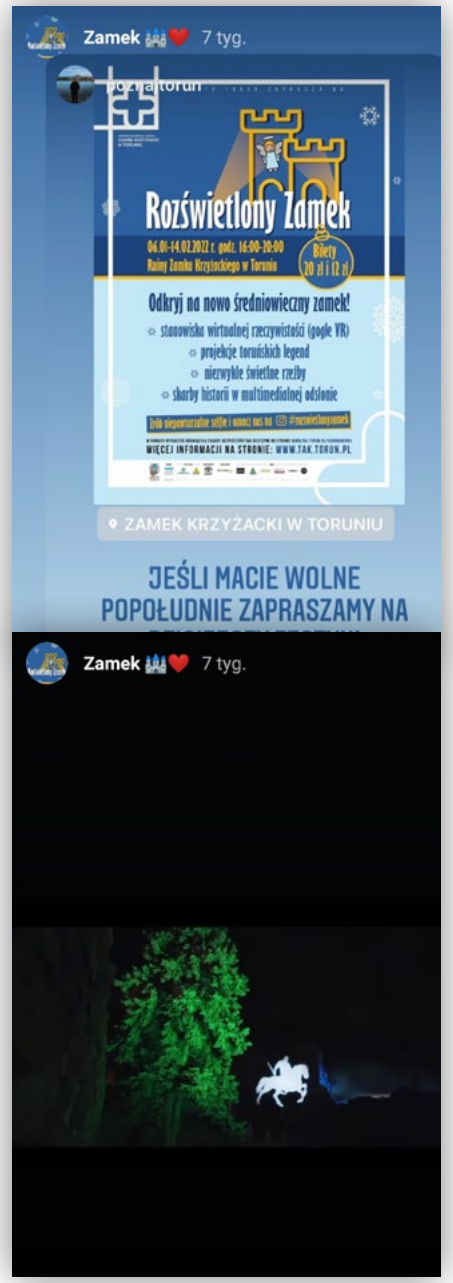


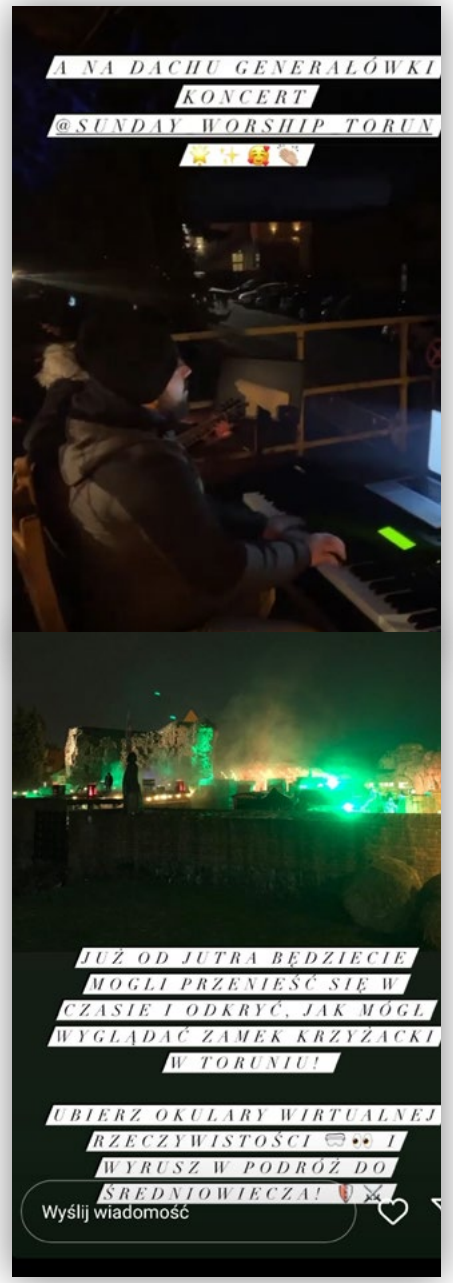


# Media społecznościowe TAK

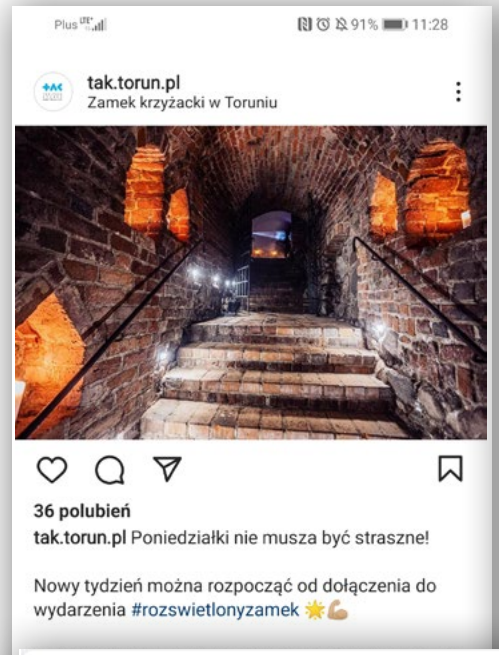


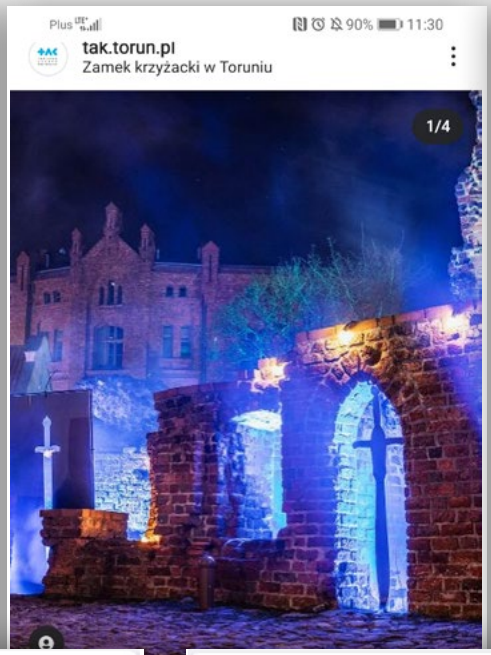

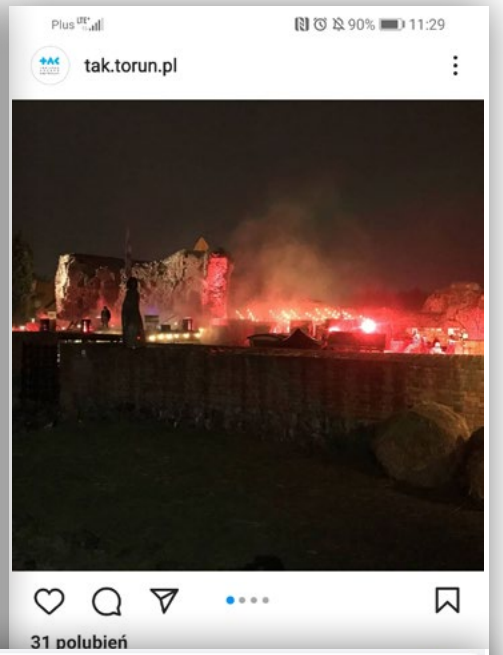


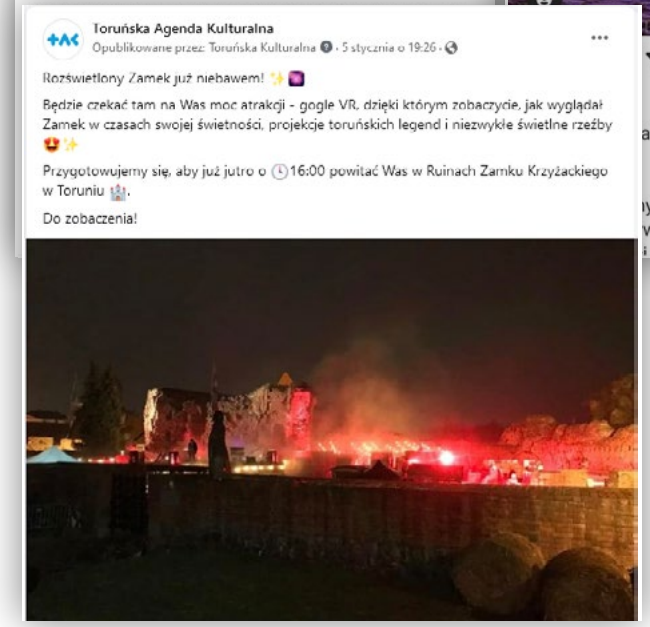


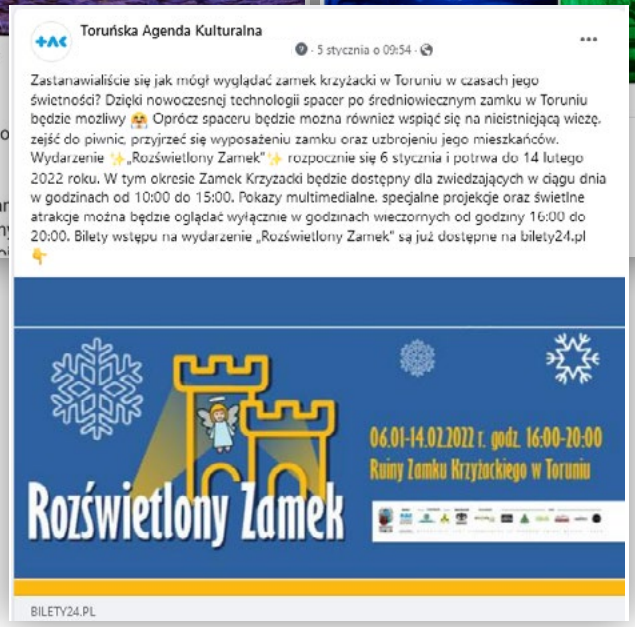


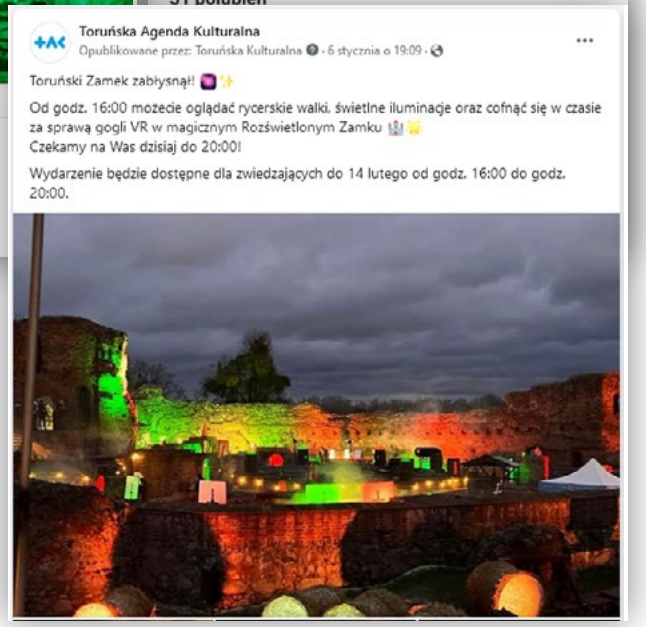


# Media społecznościowe TAK

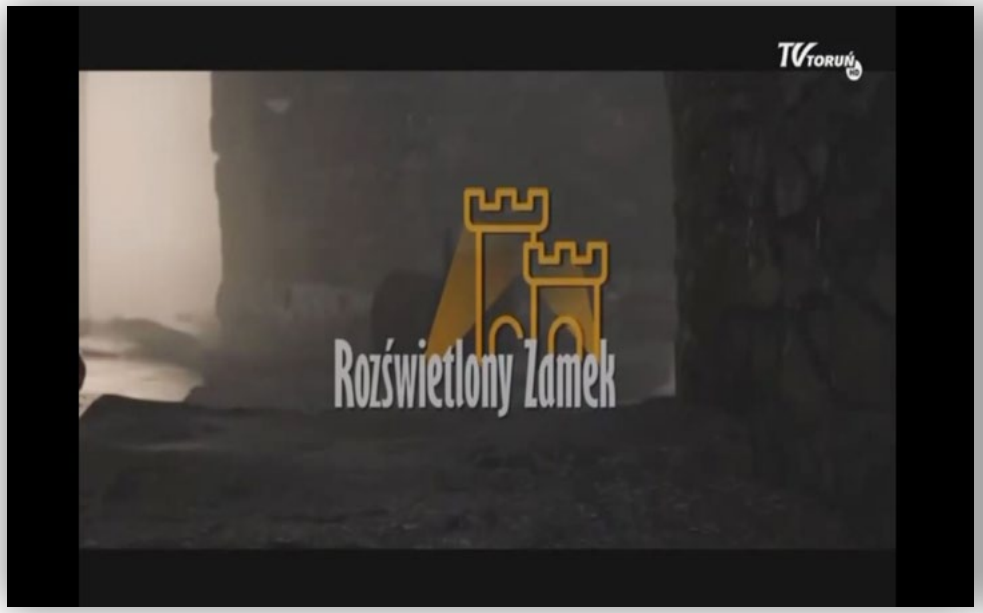

## Wybrane relacje w mediach

## Wybrane relacje w mediach

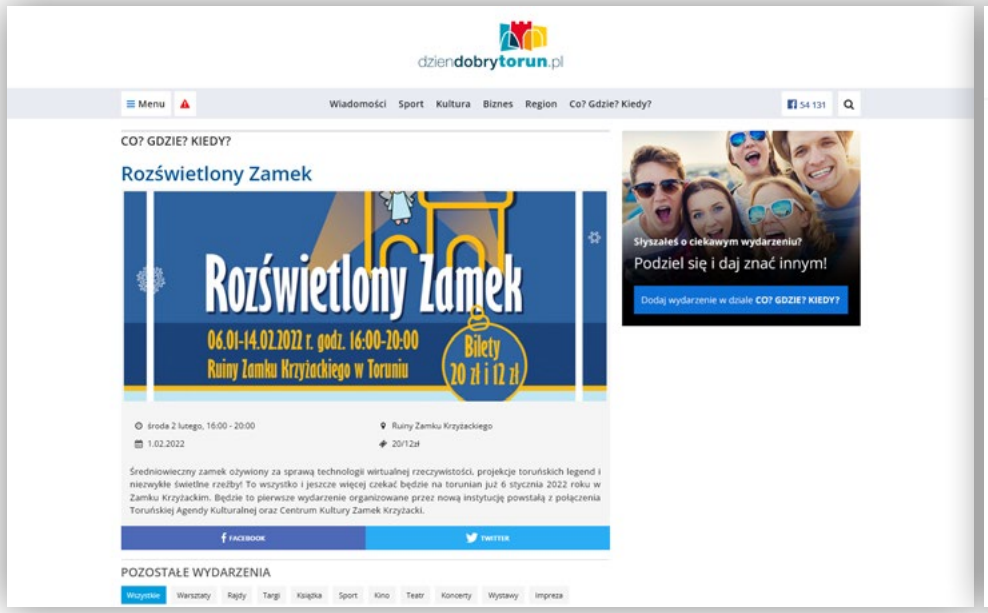

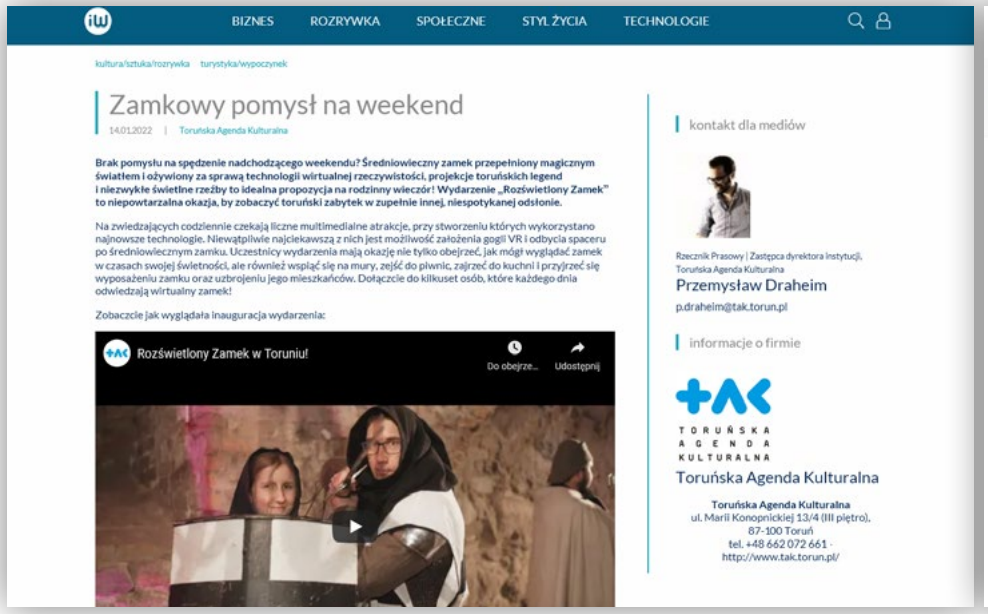


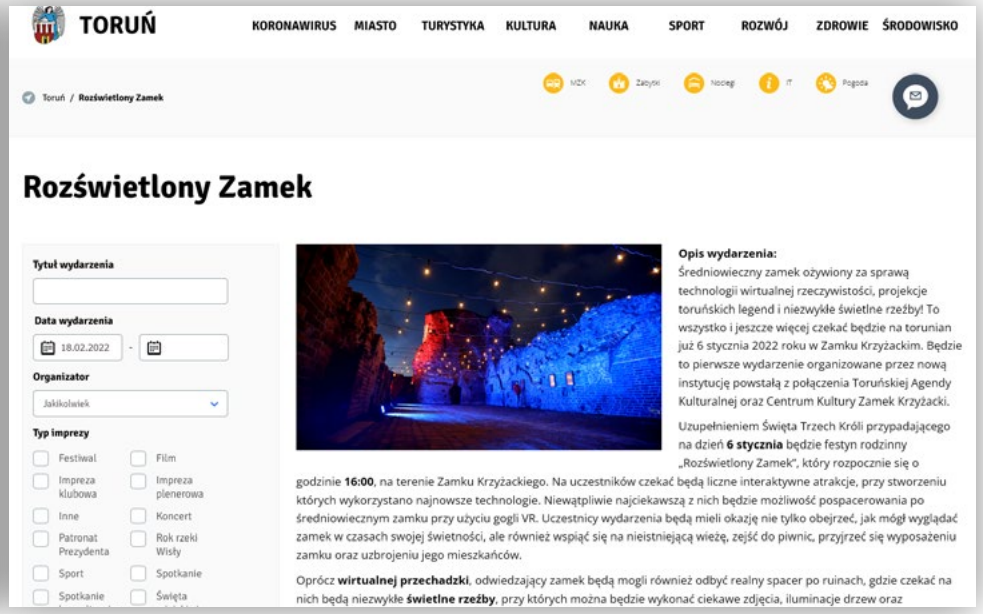


# Wybrane relacje w mediach

Mój Toruń
28 stycznia o 15:30 ·

Byliście już w ✨ rozświetlonym Zamek Krzyżacki w Toruniu❓ ✨ Zapraszamy na wirtualny powrót do przeszłości! 😍

Mój Toruń
24 stycznia o 17:08 ·

Mój Toruń
23 stycznia o 11:40 ·

Zamek Krzyżacki w Toruniu
21 stycznia o 13:48 ·

Zamek Krzyżacki w Toruniu może Cię zaskoczyć 🤔 Dzięki nowym technologiom odkryjesz go na nowo ☁️ Wydarzenie ✨ "Rozświetlony Zamek" ✨ możecie oglądać wyłącznie w godzinach wieczornych od godziny 16:00 do 20:00, codziennie do 14 lutego 2022 r.

🎫 ---

Bilety na wydarzenie dostępne:

💡 kasa biletowa zamku

💡 bilety24.pl 👉 https://tiny.pl/9531n

💡 kupbilecik.pl 👉 https://tiny.pl/95314

---

Na wydarzenie zapraszają Miasto Toruń i Toruńska Agenda Kulturalna

---

Zachęcamy też do obserwowania 👉 https://www.instagram.com/tak.torun.pl/

# Wybrane relacje w mediach

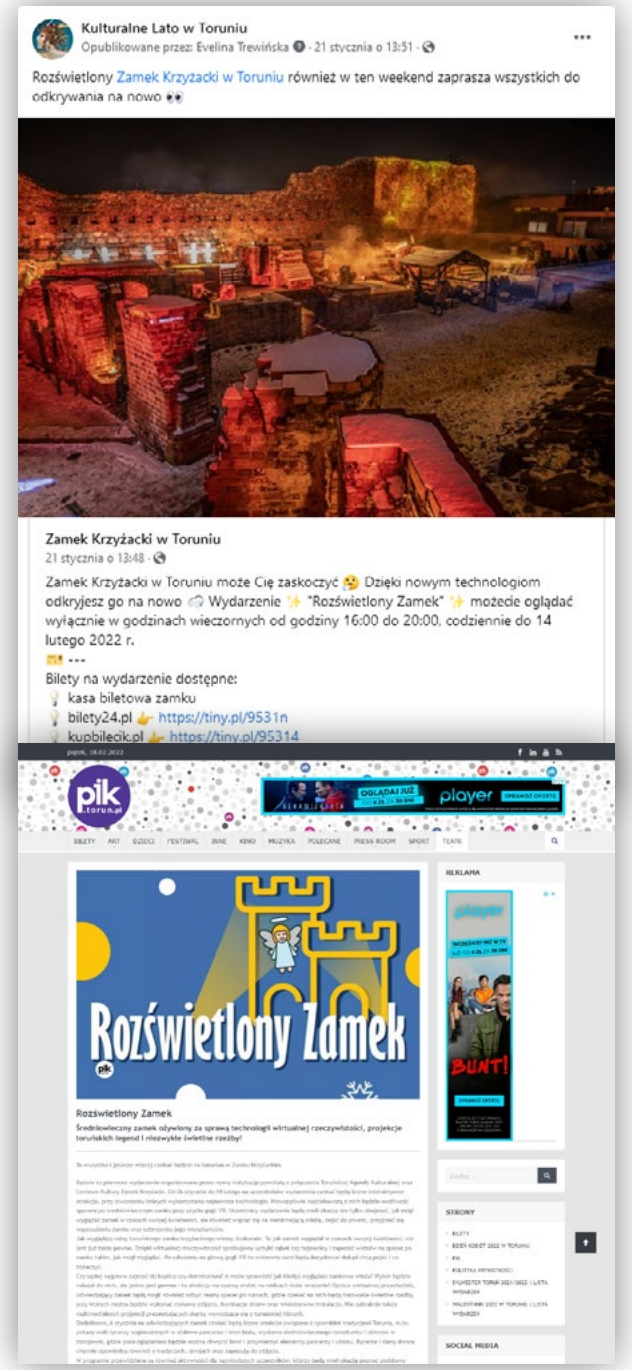


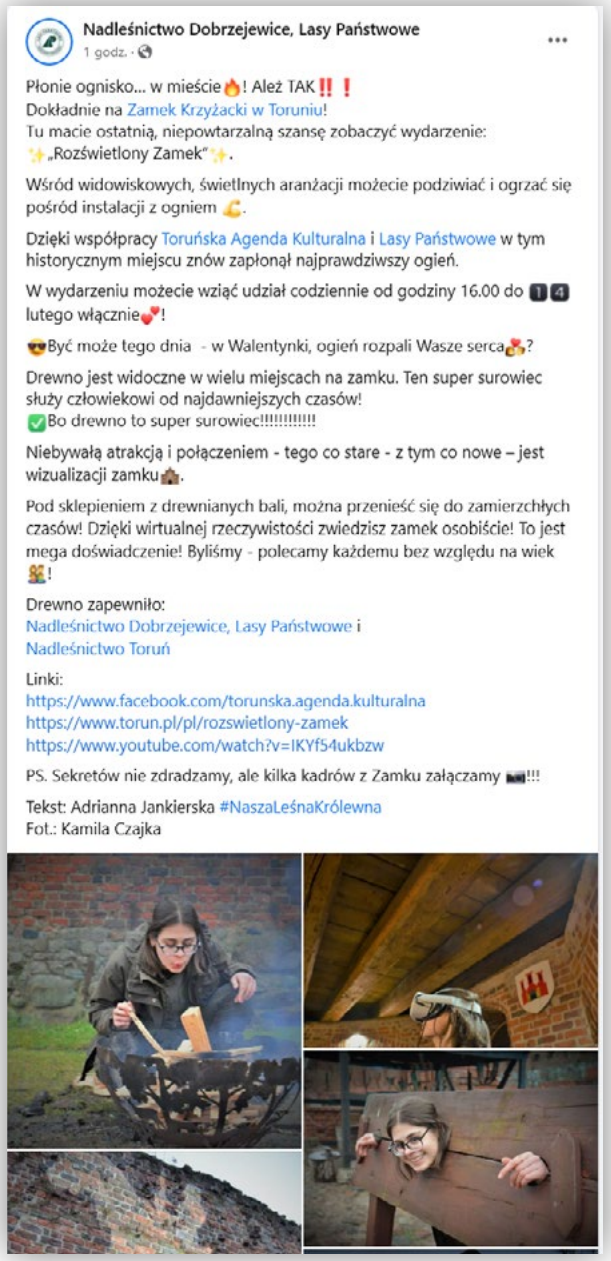


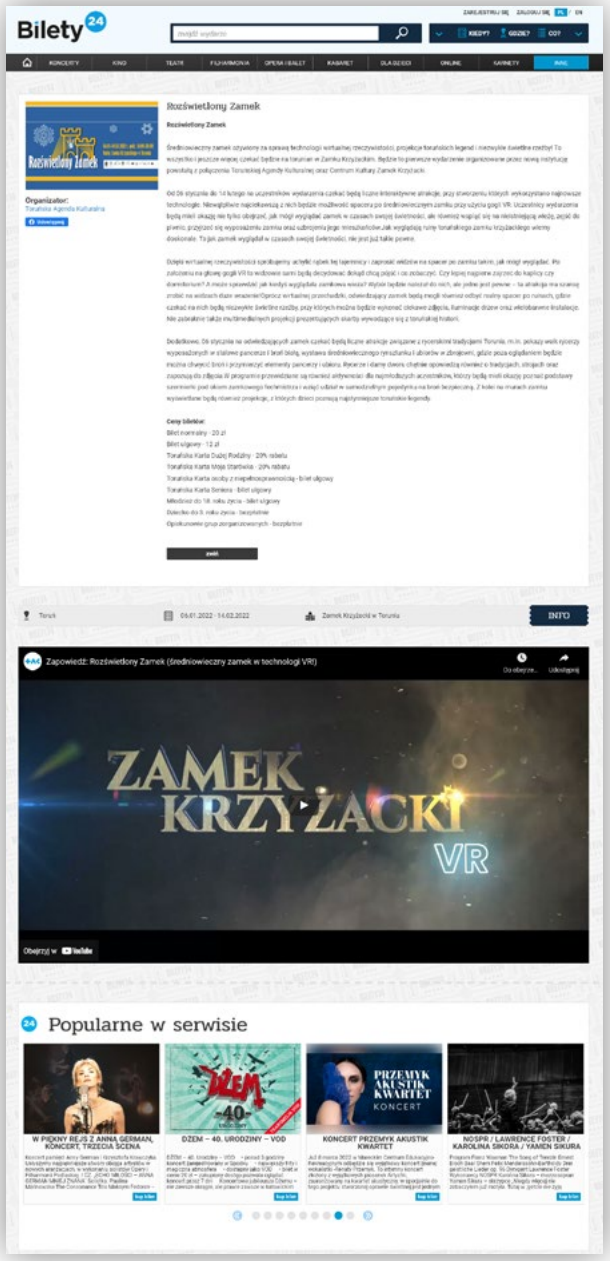


# Wybrane relacje w mediach

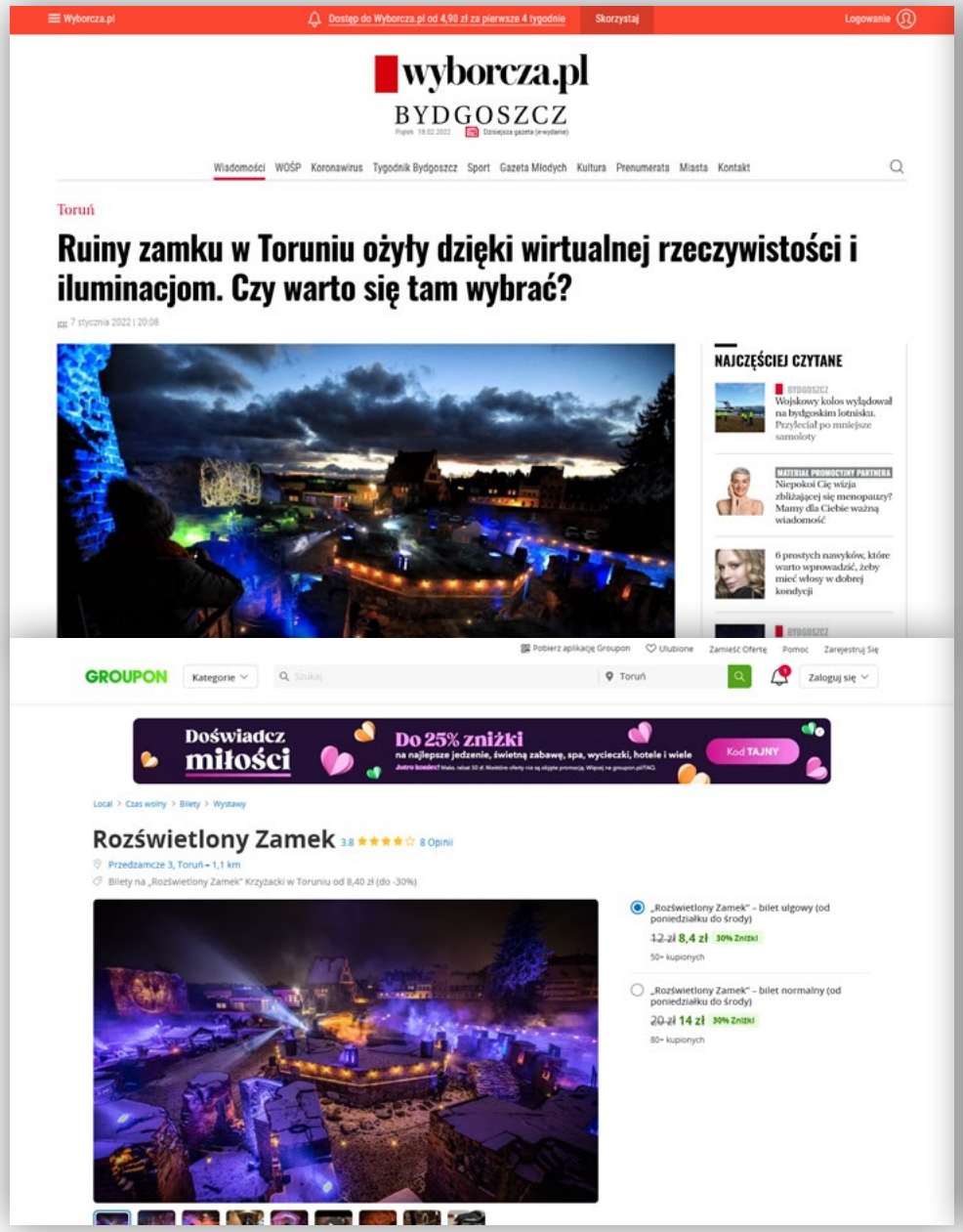

Wyborcza.pl

Dostęp do Wyborcza.pl od 4,90 zł za pierwsze 4 tygodnie | Skorzystaj | Logowanie

wyborcza.pl BYDGOSZCZ

Wiadomości | WOŚP | Koronawirus | Tygodnik Bydgoszcz | Sport | Gazeta Młodych | Kultura | Prenumerata | Miasta | Kontakt

Toruń

## Ruiny zamku w Toruniu ożyły dzięki wirtualnej rzeczywistości i iluminacjom. Czy warto się tam wybrać?

7 stycznia 2022 | 20:08

NAJCZĘŚCIEJ CZYTANE

BYDGOSZCZ Wojskowy kolos wylądował na bydgoskim lotnisku. Przyleciał po mniejsze samoloty

MATERIAŁ PROMOCYJNY PARTNERA Niepokoi Cię wizja zbliżającej się menopauzy? Mamy dla Ciebie ważną wiadomość

6 prostych nawyków, które warto wprowadzać, żeby mieć włosy w dobrej kondycji

BYDGOSZCZ

GROUPON | Kategorie | Toruń | Zaloguj się

Doświadcz miłości | Do 25% zniżki na najlepsze jedzenie, świetną zabawę, spa, wycieczki, hotele i wiele | Kod TAJNY

Local > Czas wolny > Bilety > Wystawy

Rozświetlony Zamek 3.8 ★★★★☆ 8 Opinii

Przedzamcze 3, Toruń – 1,1 km

Bilety na „Rozświetlony Zamek" Krzyżacki w Toruniu od 8,40 zł (do -30%)

„Rozświetlony Zamek" – bilet ulgowy (od poniedziałku do środy) ~~12 zł~~ 8,4 zł 30% Zniżki 50+ kupionych

„Rozświetlony Zamek" – bilet normalny (od poniedziałku do środy) ~~20 zł~~ 14 zł 30% Zniżki 80+ kupionych

SŁUCHAJ TERAZ Zawsze Dzień Dobry do 09:00 Daria Kosmala

PiK POLSKIE RADIO

4°C jutro 6°C pojutrze 3°C

WIADOMOŚCI | PROGRAM | REKLAMA | KONKURSY | GRAND PIK | ARCHIWUM | PATRONATY | O NAS | W CICHEJ DOLINIE

Polskie Radio PiK > Kultura

PLICHTA 20 LAT ŠKODA JESTEŚMY BLISKO CIEBIE. DOSTAWA LAWETĄ POD DOM / ZWROT KOSZTÓW PODRÓŻY

## To średniowiecze, człowiecze! W goglach ruiny zamku krzyżackiego w Toruniu ożyją!

Takie gogle pomogą odbyć wirtualny, historyczny spacer po ruinach zamku krzyżackiego w Toruniu /fot. tak.torun.pl

**Ten projekt zatytułowany jest „Rozświetlony zamek" i będzie historyczną wizualizacją, powrotem do przeszłości. Od 6 stycznia do 14 lutego ruiny zamku krzyżackiego w Toruniu pełne będą świetlnych iluminacji, nowoczesnej technologii, dzięki której przeniesiemy się w czasie.**

Odkryj ruiny zamku na nowo - to zimowa propozycja Toruńskiej Agendy Kulturalnej. O tym Iwona Muszytowska-Rzeszotek rozmawiała z Przemysławem Draheimem z TAK-u.

- To, jak wyglądają ruiny toruńskiego zamku krzyżackiego wiedzą wszyscy, ale jak mógł wyglądać zamek w czasach jego świetności - na to pytanie odpowiadać będziemy do 14 lutego w Toruniu w ramach wydarzenia: „Rozświetlony zamek". Czegoś takiego jeszcze nie było w Toruniu, a mianowicie: rzeczywistość wirtualna - zakładamy na oczy gogle i dzięki nim przenosimy się do zamku, który istnieje, w którym toczy się życie, po którym można pospacerować. Będzie można nareszcie zobaczyć wieżę zamkową, której przecież nikt z nas nigdy nie widział. Oprócz tego pojawią się rycerze, którzy będą w tym zamku spacerować w takim anturażu światła, dźwięku, niesamowitej muzyki. To wszystko ma widza wciągnąć i przenieść go do takiego wyobrażonego średniowiecza (...).

Festyn rodzinny „Rozświetlony Zamek" rozpocznie się 6 stycznia o godzinie 16:00.

To się zdarzyło naprawdę. Film „(Nie)długo i szczęśliwie" w kinach [zwiastun]

Tyle pieniędzy w jednym miejscu. Toruńskie muzeum pokazuje swój skarbiec - zdalnie!

Studenci, mieszkańcy i goście Torunia dostaną piękny prezent na 550. urodziny Kopernika

Płk Witold Bartoszek będzie dowodził 1. Pomorską Brygadą Logistyczną [zdjęcia]

Klubów seniora jest w Bydgoszczy wiele, ale Leśny Klub Seniora będzie jedyny!

Wiadomości lokalne | Z kraju i ze świata | Sport | Biznes | Nauka i technologie | Dla rodziny

Najczęściej czytane

1. Wyciek szkła w hucie w Turze koło Nakła. Trzeba było ewakuować pracowników (13 lutego, 12:48)
2. Mówimy tak, by słuchacz za słowem zobaczył obraz. Światowy Dzień Radia [wideo] (13 lutego, 09:31)
3. Noc Walki Duchowej o błogosławieństwo dla Polski: biskup bydgoski zachęca [wideo] (13 lutego, 15:31)
4. Wypadek na Moście Fordońskim! Duże utrudnienia w ruchu [zdjęcia] (16 lutego, 09:34)
5. Aktorka z naszego regionu w hicie Netflixa! Anna Antonowicz zagra w „The Crown" (14 lutego, 21:05)

Archiwum

styczeń 2022

AKTUALNOŚCI RSS

PODCAST AUDIO

# Wybrane relacje w mediach

Nowości
13.01.22 nr: 9 str. 8 nakład: 8000 egz.

FOT. JACEK SKARBEK

# Rozświetlony zamek

Średniowieczny zamek ożywiony za sprawą technologii wirtualnej rzeczywistości, projekcje toruńskich legend i niezwykłe świetlne rzeźby! To wszystko i jeszcze więcej składa się na działania zatytułowane „Rozświetlony zamek". To pierwsze wydarzenie organizowane przez nową instytucję powstałą z połączenia Toruńskiej Agendy Kulturalnej oraz Centrum Kultury Zamek Krzyżacki.

Oprócz wirtualnej przechadzki, odwiedzający zamek mogą odbyć realny spacer po ruinach, gdzie czekać na nich będzie pięć niezwykłych świetlnych rzeźb, trzy iluminacje drzew oraz wielobarwne instalacje, przy których można będzie wykonać ciekawe zdjęcia.

Nie zabraknie także multimedialnych projekcji prezentujących skarby wywodzące się z toruńskiej historii.

**Program TV Toruń dostępny jest w sieciach kablowych TVK Toruń i Multimedia Polska oraz na www.toruntv.net.**

Nowości
27.01.22 nr: 21 str. 2 nakład: 8000 egz.



# „Rozświetlony Zamek". Czy warto go odwiedzić? Sprawdziliśmy!

Sara Watrak
sara.watrak@polskapress.pl

*Atrakcje*

**Od 6 stycznia można w Toruniu oglądać „Rozświetlony Zamek". To najnowsze wydarzenie Toruńskiej Agendy Kulturalnej, która połączyła siły z Centrum Kultury Zamek Krzyżacki. Jeśli nadal nie odwiedziliście ruin po zmroku, macie czas do walentynek.**

Wybraliśmy się na spacer do „Rozświetlonego Zamku", aby sprawdzić, czym tym razem zaskoczy nas Toruńska Agenda Kulturalna, instytucja, która odpowiada za organizację Bella Skyway Festival.

Wejściówki na wydarzenie kupiliśmy w kasie - w środku tygodnia nie było kolejek - ale można też nabyć je przez internet na stronach bilety24.pl oraz kupbilecik.pl. Za bilet normalny zapłacimy 20 zł, za ulgowy 12 zł.

Zaczęliśmy od spaceru dookoła ruin. Po drodze obejrzeliśmy projekcję legendy o flisaku i minęliśmy kilka iluminacji rycerzy. Zatrzymaliśmy się także przy świetlnej rzeźbie przedstawiającej toruńskie pierniki. Z tego miejsca rozciągał się widok na Wisłę i most, który od kilku tygodni zdobią kolorowe iluminacje.

### Sala tortur, że aż strach

W końcu nadszedł czas na wejście do wnętrza ruin. Już samo przebywanie w warowni po zmroku jest nietypowym przeżyciem, i to nie tylko dla tych, którzy po raz ostatni byli na zamku w podstawówce. W pomieszczeniach zoba-

FOT. GRZEGORZ OLSZEWSKI

„Rozświetlony Zamek" oglądać można do 14 lutego

spore wrażenie wywarła sala tortur. Efekty dźwiękowe i świetlne sprawiły, że co chwila oglądaliśmy się za siebie...

### Przeszłość w goglach

Największą atrakcję „Rozświetlonego Zamku", czyli gogle VR, zostawiliśmy na koniec. Po kilkunastu minutach oczekiwania w kolejce włożyliśmy na głowę gogle VR, chwyciliśmy kontroler w dłoń i... udaliśmy się na spacer po średniowiecznej warowni. Oczywiście - tylko wirtualny. Dla tych, którzy nigdy wcześniej nie mieli do czynienia z wirtualną rzeczywistością, może to być nie lada gratka. Gdy mamy na oczach gogle, nie widzimy, co się dzieje wokół nas, w realnym świecie. Gra pochłania nas całkowicie. Choć w rzeczywistości stoimy w miejscu, to dzięki kontrolerowi w wirtualnym świecie możemy się przemieszczać i zobaczyć, jak niegdyś mogła wyglądać kaplica

a także przejść się po kuchni czy piwnicach. Ze względów bezpieczeństwa w goglach nie wolno przebywać dłużej niż kilka minut. Warto zaznaczyć, że z tej atrakcji mogą korzystać tylko osoby powyżej 8. roku życia.

Gdy my dotarliśmy na zamek, do dyspozycji odwiedzających były dwie pary gogli. Zapytaliśmy Przemysława Draheima, rzecznika prasowego Toruńskiej Agendy Kulturalnej, czy to standardowa sytuacja, czy w weekendy gogli jest więcej.

- Pamiętajmy, że to bardzo nowoczesny, ale też delikatny sprzęt elektroniczny, który pracuje w dosyć trudnych warunkach: nieoptymalna temperatura, częste zakładanie i zdejmowanie, które wpływa na kalibrację sprzętu, każdorazowa dezynfekcja itd. Może się więc tak zdarzyć, że trafimy na moment, gdy któreś okulary są wyłączone z użytkowania lub konserwowane, ale co do zasady funkcjonują cztery stanowiska VR - informuje Przemysław Draheim.

niem publiczności i bardzo ciepłym odbiorem. Wydarzenie poleca m.in. radny miasta Torunia Piotr Lenkiewicz. - Wrażenia niesamowite. Toruńska Agenda Kulturalna - czapki z głów za pomysł i realizację. Idealny Fresh Start po połączeniu - komentował w swoich mediach społecznościowych radny.

### Trzy tysiące zwiedzających

Również mieszkańcy polecają wizytę na zamku. Podczas pobytu w ruinach niejednokrotnie słyszeliśmy krótkie, ale wymowne „wow". Nie brakuje jednak i głosów sceptyków, którzy krytykują to, że zamek jest bogato oświetlony, podczas gdy wiele toruńskich ulic tonie w mroku.

To, co nam najbardziej zapadło w pamięć, to oczywiście wirtualny spacer po zamku. Na szczególną uwagę zasługują też efekty dźwiękowe.

- Do tej pory „Rozświetlony Zamek" odwiedziło ponad 3000 widzów - mówi Przemysław Draheim.

Choć atrakcja będzie czynna do 14 lutego, organizatorzy radzą, by nie zwlekać do ostatniej chwili, bo możemy natknąć się na kolejki. Dodajmy, że „Rozświetlony Zamek" możemy odwiedzać codziennie w godz. 16-20.

- „Rozświetlony Zamek" to wydarzenie, które aktualnie najbardziej nas absorbuje, ale oczywiście planujemy kolejne działania, zarówno na zamku, jak i w przestrzeni miejskiej Torunia. Najbliższe miesiące na pewno nie pozwolą się w Toruniu nudzić - zapewnia Przemysław Draheim. Mieszkańcy liczą oczywiście na kolejną edycję Bella Skyway Festival. Mamy nadzieję, że uda się zorganizować także zapowiadaną

## Wybrane relacje w mediach

„Rozświetlony Zamek" przyciągnął łącznie 7905 osób. Na uczestników wydarzenia czekały liczne interaktywne atrakcje, przy stworzeniu których wykorzystano najnowsze technologie. Zwiedzający mieli również okazje zapoznać się z pracownią Wirtualnej Rzeczywistości, zorganizowanej w ramach projektu Kulturalny hub Bydgoskiego Przedmieścia. W ramach pracowni VR uczestnicy mogli zobaczyć, jak wyglądał zamek w okresie jego świetności, natomiast kolejne projekcje VR będą kontynuowane po otwarciu placówki przy ul. Bydgoskiej 50 w Toruniu.

## Najważniejsze informacje