TORUŃSKA AGENDA KULTURALNA

Raport medialny podsumowujący kampanię promocyjną

11. Bella Skyway Festival – PGE Toruń S.A.

Toruń, 20 – 25 sierpnia 2019 roku

Toruńska Agenda Kulturalna
ul. Marii Konopnickiej 13/4 (III piętro), 87-100 Toruń

Przemysław Draheim
tel. +48 883 321 698
p.draheim@tak.torun.pl

- Ekwiwalent reklamowy: **5 498 593 zł***,
- Łączna ilość informacji o festiwalu: **1 229*** informacji,
- Szacowana publiczność: **414 000** widzów,
- **20** instalacji, w tym **8** projekcji i pokazów multimedialnych, dodatkowo **7** wydarzeń towarzyszących,
- **464** emisji reklamy w telewizji National Geographic.

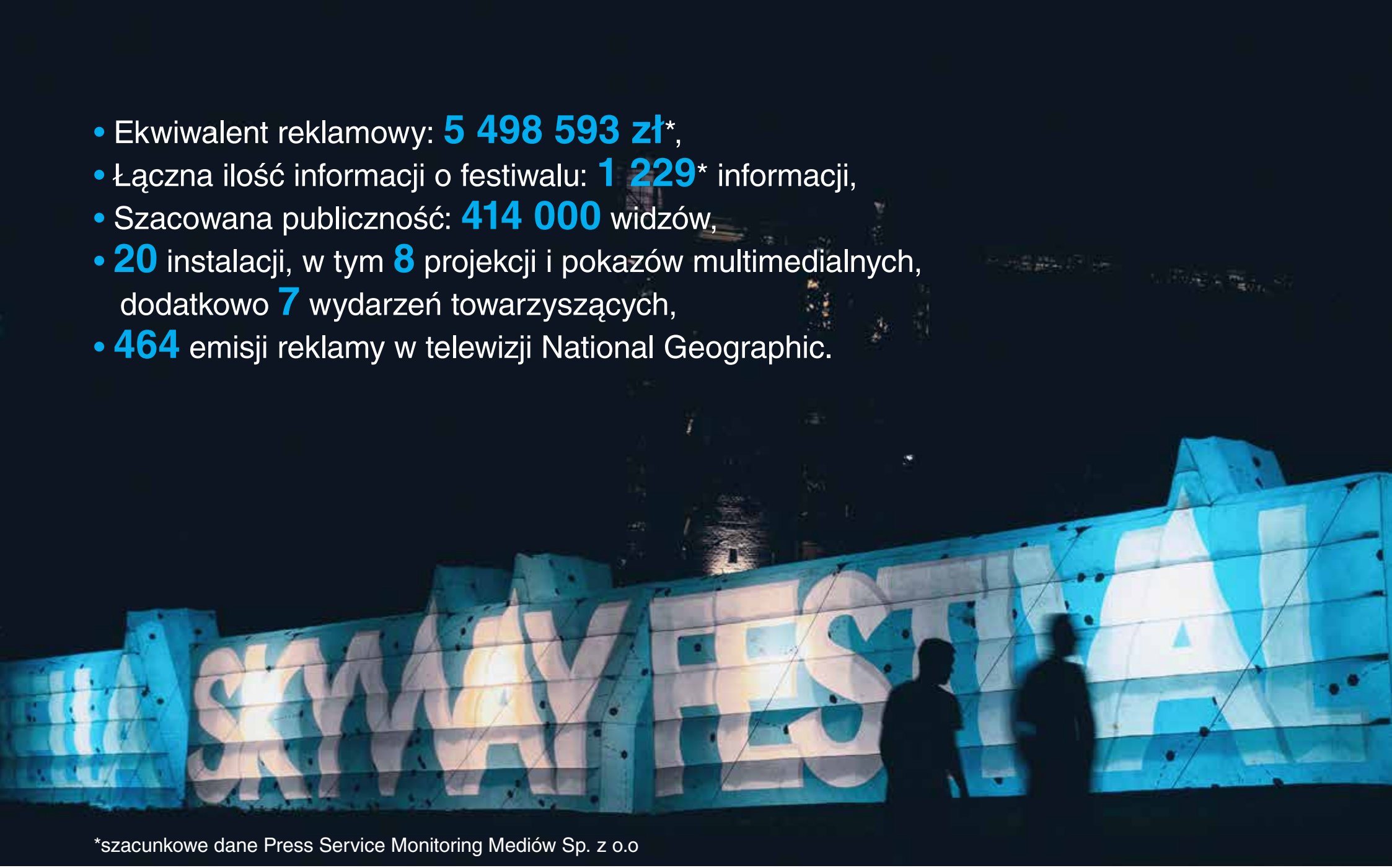

*szacunkowe dane Press Service Monitoring Mediów Sp. z o.o

11. Bella Skyway Festival – najważniejsze liczby

NATIONAL GEOGRAPHIC

- **144** emisji 60 sekundowej winiety
- **320** emisji spotów sponsorskich (15 i 8 sekundowych)
- udział fotografa National Geographic w festiwalu

Wybrane zdjęcia z wydarzenia

Wybrane zdjęcia z wydarzenia

Wybrane zdjęcia z wydarzenia

Spoty promocyjne przed i podczas festiwalu

Stopka sponsorska
(umieszczona na wszystkich materiałach promocyjnych)

PREZYDENT MIASTA TORUNIA MICHAŁ ZALESKI ZAPRA

MIĘDZYNARODOWY FESTIWAL ŚWIATŁA ZNANY Z ANTENY

11. BELLA SKYWAY FESTIVAL

RÓŻNORODNOŚĆ MIEJSCA

TORUŃ, 20–25 SIERPNIA 2019 RO

CODZIENNIE OD GODZINY 20.30 DO PÓŁNOCY · WWW.BELLASKY

BILETY NA *DEVOTION*, JEDYNĄ PŁATNĄ INSTALACJĘ FESTIWALU, DO KUPIENIA W KASACH BILE

PGE Toruń S.A. SPONSOR PROJEKCJI

13 Retush Retouch

SPONSOR PROJEKCJI ORAZ POKAZÓW MULTIMEDIALNYCH MIANETTO

★ **Studenci Zakładu Plastyki Intermedialnej WSP UMK, Polska / Poland**

Pałac Dąmbskich / Dąmbscy Palace

20–25.08.2019, 20.30–24.00

Pałac Dąmbskich przez wiele lat był siedzibą Zakładu Plastyki Intermedialnej. Młodzi artyści tworzący animację na potrzeby tego mappingu nie mieli okazji studiować w tym budynku, dlatego animacja przewrotnie ukazuje miejsce poprzez „różnorodność twórców". Projekcję zrealizowało 15 osób — studentów z ZPI WSP UMK. Animacje są autorskimi wypowiedziami w większości skupiającymi się na „zabawie" formą plastyczną. Nie brakuje jednak bardziej zaangażowanych czy też lekko krytycznych akcentów, które wnikliwe oko odbiorcy z pewnością wyłapie.

The Palace of the Dąmbski Family was the seat of the Department of Intermedia Art for many years. The young artists, who have created the animation for this mapping did not have the opportunity to study in this building, so the animation shows the place through "diversity of creators" on purpose. The projection was made by 15 people — students from the DoIA at NCU, Faculty of Fine Arts. Animations constitute the author's statements, mostly focused on "play" with an artistic form. However, there is no shortage of more engaged or slightly critical accents, which will be certainly caught by the insightful eye of the viewer.

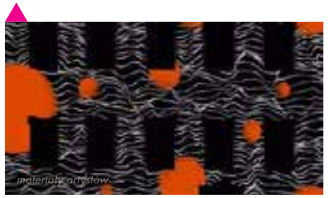

14 Świetlny Spektakl Specjala Specjal Spectacle of Light

SPONSOR PROJEKCJI SPECIAL 18 Alkohol.Tylko dla pełnoletnich

★ **Top-Art, Polska / Poland**

Skwer Oficerskiej Szkoły Marynarki Wojennej / OSMW Square

20–25.08.2019, 20.30–24.00

Specjal po raz trzeci zabłyśnie w Toruniu! Świetlny pokaz, który zobaczymy tym razem na skwerze przed Bramą Klasztorną, będzie jednak zupełnie inny od tych z poprzednich lat. Zabierze on widzów Bella Skyway Festiwal w podróż po Północy, tajemniczej krainie pełnej nieokiełznanych żywiołów, nieskrępowanej wyobraźni i unikalnej symboliki Pomorza, Kujaw, Warmii i Mazur. Pokaże nam też sam Toruń w nieznanym do tej pory świetle. Animacja zostanie zaprezentowana na specjalnym ekranie, w towarzystwie starych, miejskich murów i dostojnie płynącej Wisły. Połączy w sobie nowoczesne techniki filmowe, dynamiczną animację, przestrzenne wideo 3D oraz efektowną grę punktów i świateł. **Uwaga! Projekcja nieprzeznaczona dla widzów małoletnich.**

Specjal will shine in Toruń for the third time! The luminous show, which we will see this time in the square in front of the Monastery Gate, will be completely different from the previous ones. It will take the spectators of the Bella Skyway Festival on a journey through the North, a mysterious land full of remorseless elements, unrestrained imagination and unique symbolism of Pomenaria, Kuyavia, Warmia and Masuria regions. It will show Toruń in the light so far unknown. The animation will be displayed on a special screen, surrounded by the old city walls and the grand Vistula River. It will combine modern film techniques, dynamic animation, spatial 3D video and spectacular play of dots and lights. **Note! The projection not intended for persons under the age of 18.**

ORGANIZATOR — WYDARZENIE FINANSOWANE ZE ŚRODKÓW GMINY MIASTA TORUŃ

SPONSOR TYTULARNY

PARTNER GŁÓWNY

SPONSORZY

PATRONAT MEDIALNY

WSPÓŁPRACA MIĘDZYNARODOWA

PARTNER MOTORYZACYJNY

PARTNER HOTELARSKI

PARTNER FILMOWY

PARTNER FOTOGRAFICZNY

PARTNER BEZPIECZEŃSTWA

PARTNER DRUKARSKI

PARTNERZY LOGISTYCZNI

PARTNERZY TECHNOLOGICZNI

PARTNER WELLNESS & SPA

PARTNERZY

PARTNERZY GASTRONOMICZNI

Fundusze Europejskie Program Regionalny · Rzeczpospolita Polska · Województwo Kujawsko-Pomorskie · Unia Europejska Europejski Fundusz Rozwoju Regionalnego

Wydarzenie współfinansowane ze środków Europejskiego Funduszu Rozwoju Regionalnego w ramach Regionalnego Programu Operacyjnego Województwa Kujawsko-Pomorskiego na lata 2014–2020

WWW.BELLASKYWAY.PL

FACEBOOK.COM/SKYWAY.FESTIVAL • INSTAGRAM.COM/TAK.TORUN.PL

#BellaSkywayFestival

Wysokonakładowy katalog (100 000 egzemplarzy)

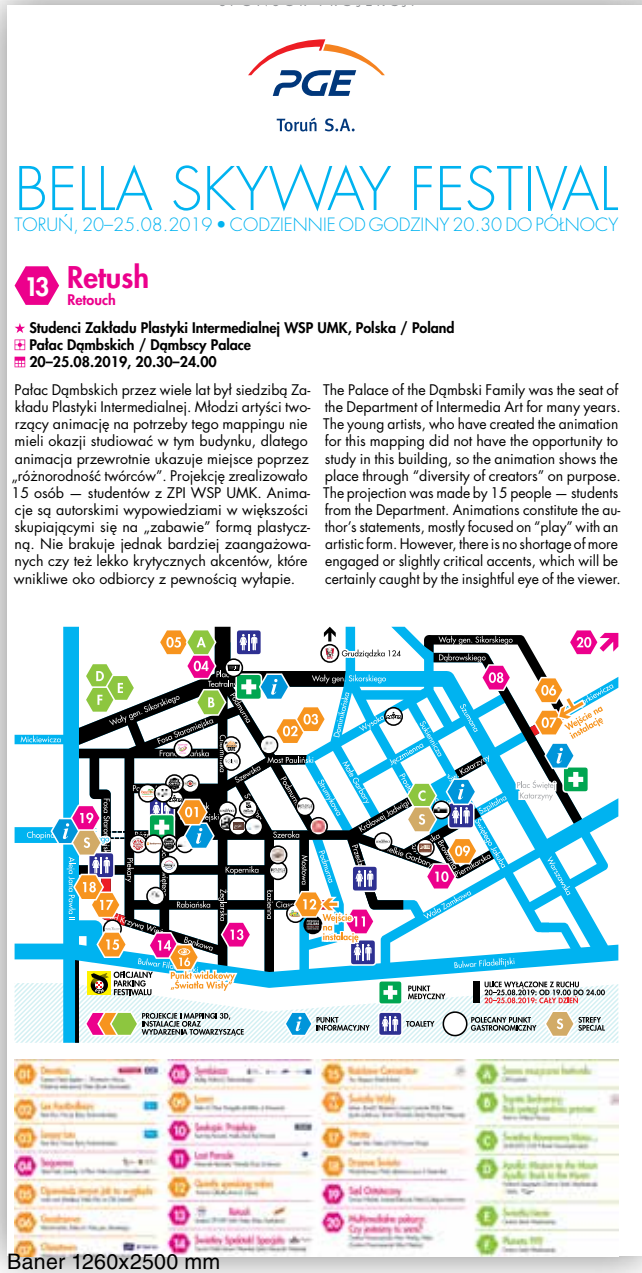

Baner 1260x2500 mm

Citylight 1185x1750 mm

Plakat B1

Ulotka A6

Ulotka A3, autobox

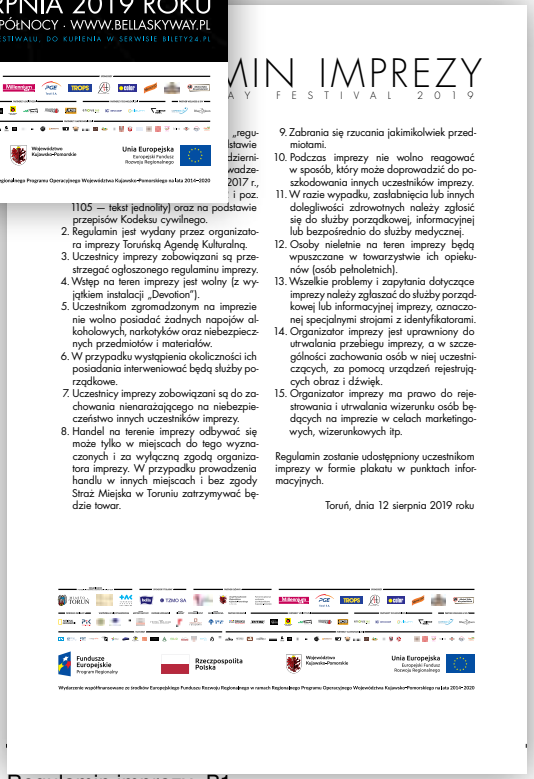

Regulamin imprezy- B1

Wybrane materiały promocyjne i informacyjne

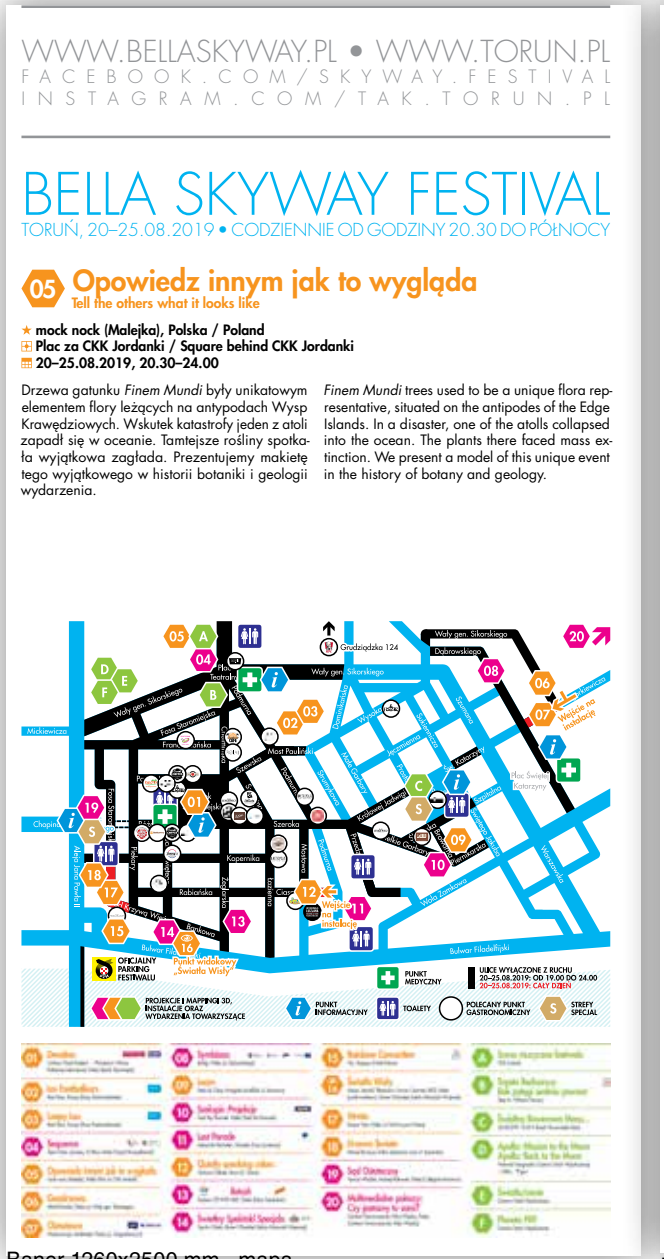

Baner 1260x2500 mm - mapa

Informacje 1260x2500mm

Siatka 250x400cm - plakat

Wybrane materiały promocyjne i informacyjne

Oznaczenia - 500x707mm

Mapa festiwalu - 2400x2500

REGULAMIN INSTALACJI DEVOTION

autorstwa Polidomes International Sp. z o.o., z projekcją autorstwa Centrum Nauki Keplera — Planetarium Wenus w ramach Bella Skyway Festival

1. Instalacja „Devotion" w formie pokazu 360° odbywa się w ramach 11. Bella Skyway Festival, w specjalnie przygotowanym sferycznym namiocie projekcyjnym, rozstawionym na terenie Rynku Staromiejskiego.
2. Pokazy odbywają się w dniach 20–25 sierpnia 2019 roku, w godzinach trwania festiwalu, tj. od 20.30 do 24.00. Ostatnie wejście na instalację przewidywane jest około godziny 23.45. Organizator zastrzega możliwość zmiany godzin funkcjonowania instalacji i występowania przerw technicznych.
3. Czas trwania jednego pokazu wynosi około 6 minut.
4. Na teren instalacji prowadzi jedno wejście i jedno wyjście — ruch na terenie namiotu sferycznego odbywa się zgodnie z oznaczeniem.
5. Liczba widzów przebywających jednocześnie w namiocie sferycznym nie będzie przekraczać 270 osób. Organizator zastrzega możliwość regulowania ilości osób przebywających na terenie instalacji.
6. Uczestnictwo w pokazie 360° na instalacji „Devotion" jest płatne. Koszt biletu wstępu wynosi 20 złotych dla biletu zakupionego w kasie biletowej przed wydarzeniem i 18 złotych dla biletu zakupionego w przedsprzedaży internetowej, do dnia 19 sierpnia do godziny 23.59. Dzieci do lat 7 uczestniczą w pokazie bezpłatnie.
7. Bilety wstępu można zakupić za pośrednictwem strony internetowej bilety24.pl oraz w kasie biletowej, przy wejściu na teren instalacji, w trakcie trwania festiwalu. Zakup biletu za pośrednictwem strony internetowej wiąże się z akceptacją regulaminu portalu bilety24.pl.
8. Zakupienie biletu uprawnia posiadacza do jednorazowego wejścia na teren instalacji, w godzinach funkcjonowania instalacji, w trakcie trwania festiwalu.
9. Niewykorzystany w trakcie festiwalu bilet traci ważność, a niewykorzystanie biletu w trakcie festiwalu nie uprawnia Kupującego do ubiegania się o zwrot kosztów biletu ani wymiany na przedmiot o równej wartości.
10. Przed wejściem na teren instalacji obowiązują dwie niezależne od siebie kolejki: dla osób chcących dokonać zakupu biletu (KASA) oraz osób posiadających już bilet. Posiadanie biletu nie uprawnia do wcześniejszego wejścia na teren instalacji poza obowiązującą kolejką.
11. Pokazy odbywają się na stojąco — na teren instalacji nie wolno wnosić własnych krzeseł, krzesełek składanych ani koców. Zabrania się także siadania na podłodze.
12. **Uwaga! Niewielki odsetek osób może doznawać ataków epilepsji na skutek oddziaływania pewnych efektów wizualnych, w tym takich jak migające światła czy kompozycje obrazów. Osoby cierpiące na epilepsję wchodzą na teren instalacji na własną odpowiedzialność.**
13. Osoby nietrzeźwe, będące pod wpływem narkotyków oraz zachowujące się w sposób, który zagraża bezpieczeństwu osób trzecich, zakłóca pokaz lub narusza ogólnie przyjęte normy zachowania w miejscach publicznych — mogą być poproszone o opuszczenie terenu instalacji.
14. Na terenie instalacji obowiązują następujące zakazy:
    - fotografowania lub filmowania w trakcie pokazu,
    - prowadzenia relacji, transmisji lub retransmisji online pokazu w mediach społecznościowych lub użyciu jakichkolwiek innych narzędzi,
    - wprowadzania i wnoszenia zwierząt (z wyłączeniem psa przewodnika),
    - palenia tytoniu, używania otwartego ognia oraz e-papierosów,
    - wnoszenia i spożywania artykułów spożywczych i napojów,
    - spożywania napojów alkoholowych lub środków odurzających,
    - wnoszenia broni i ostrych przedmiotów,
    - wnoszenia petard, materiałów łatwopalnych oraz innych przedmiotów niebezpiecznych,
    - rozmawiania przez telefon podczas pokazu.
15. Osoby nieletnie na teren instalacji będą wpuszczane wyłącznie w towarzystwie opiekunów (osób pełnoletnich).
16. Widzowie zobowiązani są do wyciszenia telefonów komórkowych oraz niekorzystania z nich w czasie trwania pokazu. Przez korzystanie z telefonów komórkowych rozumie się: rozmawianie, fotografowanie, nagrywanie, dokonywanie transmisji wideo, w tym relacji w mediach społecznościowych, włączanie latarki, używanie aplikacji oraz wszystkie inne czynności wymagające włączenia ekranu.
17. Za rzeczy wartościowe pozostawione na terenie instalacji organizator nie ponosi żadnej odpowiedzialności.
18. Zakup biletu wiąże się z akceptacją regulaminu.
19. Wszelkie kwestie nieujęte w niniejszym regulaminie rozstrzyga Organizator Bella Skyway Festival.

PARKING OFICJALNY

BELLA SKYWAY FESTIVAL

Uwaga! Prosimy
nie dotykać instalacji

Attention! Please
do not touch the installation

11. BELLA SKYWAY FESTIVAL

PARKINGI BUFOROWE, DODATKOWE KURSY MZK

A. CENTRALNY CMENTARZ KOMUNALNY • Grudziądzka/Celnicza: dojazd z kierunku Gdańsk DK 91
Dojazd na festiwal autobusami linii 14 i specjalnymi BSF (co 15 minut).
Powrót z pl. Rapackiego autobusami linii 12 do 22.58 (do przystanku *Polna*), autobusami linii 14 do 22.26 oraz autobusami specjalnymi BSF o 21.05, 21.35, 22.05, 22.35, 23.05, 23.35 i 00.05.
B. UNIWERSYTET • Gagarina — ulica UMK
Dojazd na festiwal tramwajami linii 1 (co 10–15 minut).
Powrót tramwajami linii 1 i 1N z przystanku *Aleja Solidarności* do 00.30.
C. MOTOARENA • Pera Jonssona: dojazd z kierunku Bydgoszcz-Fordon
Dojazd na festiwal tramwajami linii 2 i 5 (co 15 minut).
Powrót tramwajami linii 2 z przystanku *Odrodzenia* do 23.15 oraz linii 5 i 3N z przystanku *Aleja Solidarności* do 00.20.
D. CENTRUM TARGOWE „PARK" • Szosa Bydgoska: dojazd z kierunku Bydgoszcz-Fordon
Dojazd na festiwal tramwajami linii 5 (co 15 minut) i autobusami linii 53 (co 20 minut).
Powrót autobusami linii 53 z przystanku *Odrodzenia* do 23.03 oraz tramwajami linii 5 i 3N z przystanku *Aleja Solidarności* do 00.20 (do przystanku *Reja*).
E. PLAC CYRKOWY • Przy Skarpie: dojazd z autostrady A1 oraz kierunków Poznań i Włocławek
Dojazd na festiwal tramwajami linii 1 (co 3–15 minut) i linii 5 (co 15 minut).
Powrót tramwajami linii 1, 1N i 5 z al.Solidarności do 00.30.
CENA BILETU PARKINGOWEGO: 5 ZŁ. Bilet — wraz z paragonem — uprawnia do **bezpłatnego korzystania z komunikacji miejskiej (do 5 osób)** od 18.00 do 01.00 na powyższych liniach autobusowych i tramwajowych. Parkingi są niestrzeżone i czynne od 18.00 do 00.30.

DODATKOWE KURSY MZK PRZEZ CAŁY FESTIWAL
- **linii 20 i 11** o 00.15 z przystanku *Plac Rapackiego* w kierunku Podgórza i Czerniewic,
- **linii 27** o 23.27 i 00.15 z przystanku *Plac Rapackiego* w kierunku Wrzosów,
- **linii 30** o 00.13 z placu św. Katarzyny (o 00.15 z ul. Uniwersteckiej) w kierunku os. Nad Strugą,
- **linii tramwajowej 3** na trasie *Wschodnia – Aleja Solidarności* co 15 minut od 19.44; powrót z przystanku *Aleja Solidarności* do 00.16.

DODATKOWE KURSY MZK W DNIACH 23–24 SIERPNIA 2019 ROKU
- **linii 27** o 19.20, 19.40, 20.10, 20.30 z pętli *Wrzosy I*,
- **linii 30** o 19.30, 19.50, 20.05, 20.25, 20.40, 21.00 z przystanku *Rubinkowo II* w kierunku placu św. Katarzyny.

ZMIANY W ORGANIZACJI RUCHU

Podczas festiwalu zmianie ulegną trasy oraz przystanki niektórych linii MZK

Zmiany w lokalizacji przystanków i tras niektórych linii autobusowych związane z zamknięciem dla ruchu al. Solidarności i ul. Wały gen. Sikorskiego w godzinach **od 19.00 do 00.20** (także dla MZK):
- **autobusy linii 31** w kierunku Wrzosów zatrzymywać się będą na ul. Grudziądzkiej, za skrzyżowaniem z ul. PCK (tymczasowy przystanek autobusów linii 10 i 20),
- **autobusy linii 21, 30 i 35** w obu kierunkach pojadą ul. Uniwersytecką i zatrzymywać się będą przy przychodni,
- **autobusy linii 24** w kierunku al. Solidarności dojadą do przystanku *Odrodzenia* (przy Cinema City) bez wjazdu w ul. Uniwersytecką oraz al. Solidarności (ominięcie przystanków *Uniwersytecka* i *Aleja Solidarności*) i stamtąd będą kursowały do pętli *Fortecznа*,
- **autobusy linii nocnych 01 i 03** w kierunku Podgórza i Czerniewic zatrzymywać się będą na przystanku przy ul. Czerwona Droga, a w kierunku os. Bielawy i os. Wrzosy — na ul. Odrodzenia.

ULICE WYŁĄCZONE Z RUCHU
20–25.08.2019: OD 19.00 DO 24.00
20–25.08.2019: CAŁĄ DOBĘ

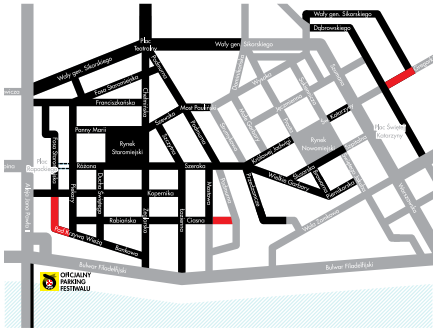

Dodatkowo informujemy o możliwości skorzystania z parkingu strzeżonego partnera festiwalu: **płatny parking Polskiego Związku Motorowego, Bulwar Filadelfijski 11/15, pod mostem drogowym.**

Fundusze Europejskie Program Regionalny | Rzeczpospolita Polska | Województwo Kujawsko-Pomorskie | Unia Europejska Europejski Fundusz Rozwoju Regionalnego

Wydarzenie współfinansowane ze środków Europejskiego Funduszu Rozwoju Regionalnego w ramach Regionalnego Programu Operacyjnego Województwa Kujawsko-Pomorskiego na lata 2014-2020

Regulamin - 800x1800 mm

Oznaczenia - B1

Informacje - 2000x1500

Wybrane materiały promocyjne i informacyjne

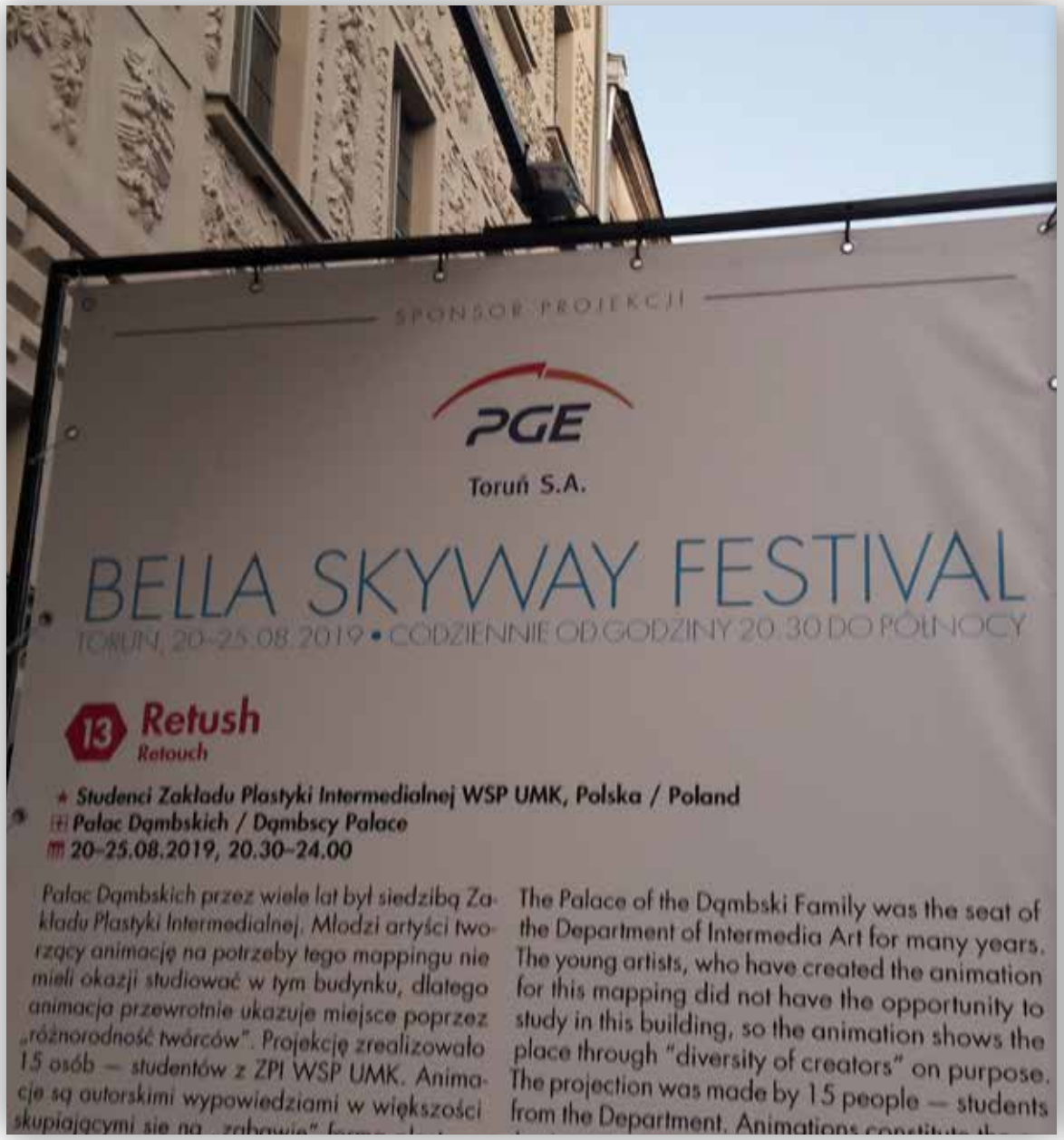

Ekspozycja materiałów promocyjnych i informacyjnych

Ekspozycja materiałów promocyjnych i informacyjnych

Ekspozycja materiałów promocyjnych i informacyjnych

Festiwal w aplikacji mobilnej

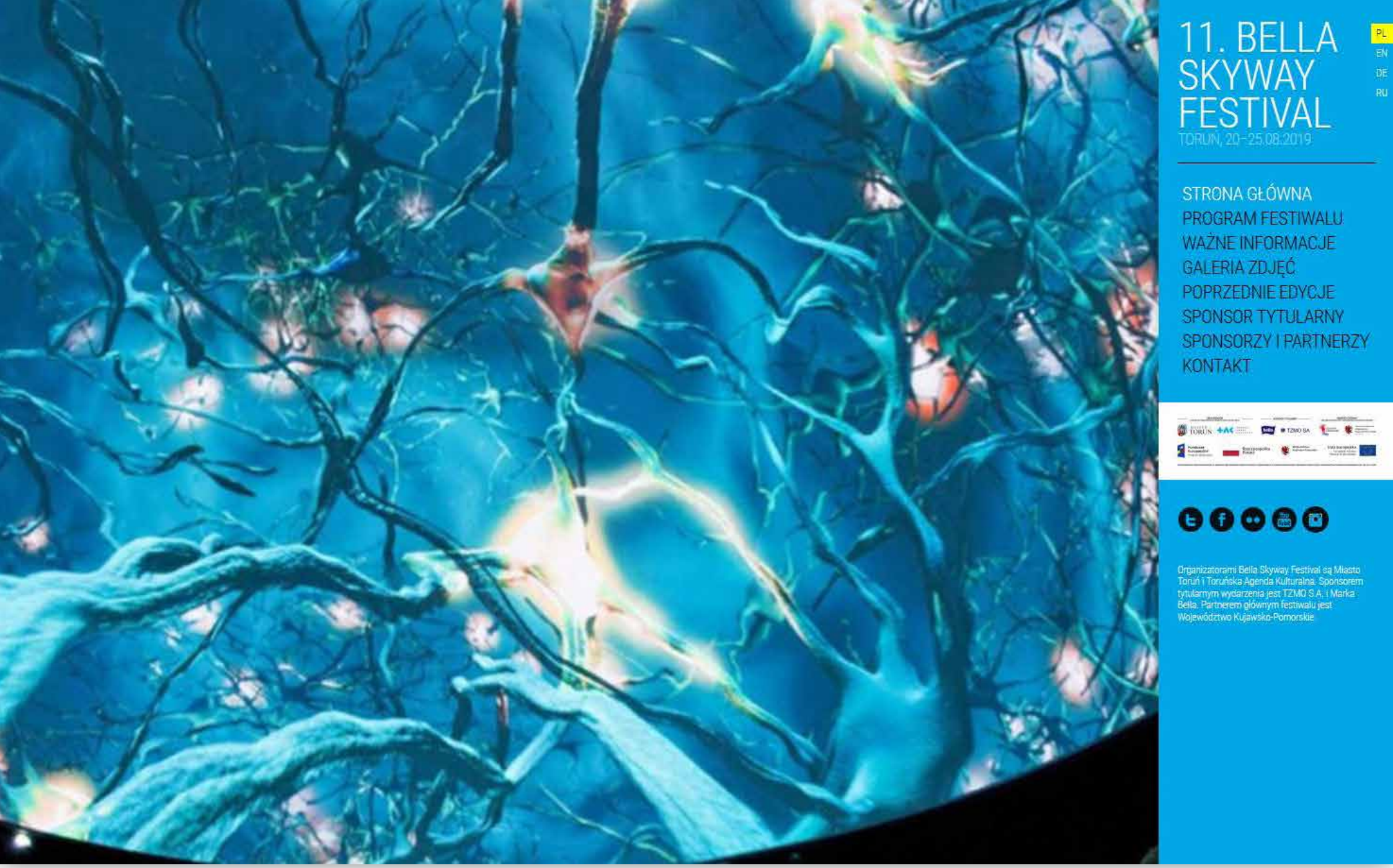

Serwis internetowy Bella Skyway Festival

Informacje organizacyjne

Parkingi buforowe Bella Skyway Festival

Dla wygody gości odwiedzających Bella Skyway Festival, szczególnie przyjeżdżających spoza Torunia, Miasto Toruń przygotowało pięć parkingów buforowch na obrzeżach miasta. Zachęcamy do korzystania z nich i podróży do centrum, na teren festiwalu, komunikacją miejską.

A. Centralny Cmentarz Komunalny – ul. Grudziądzka/Celnicza: dojazd z kierunku Gdańsk drogą krajową 91

Dojazd na festiwal autobusem linii nr 14 i autobusami specjalnymi „BSF"
(odjazdy co 15 minut). Powrót na parking z pl. Rapackiego autobusami linii nr 12 do g. 22:58 (do przystanku „Polna"), autobusami linii nr 14 do g. 22.26 oraz autobusami specjalnymi „BSF" o g. 21.05, 21.35, 22.05, 22.35, 23.05, 23.35 i 00.05.

B. Uniwersytet – ul. Gagarina – aula UMK

Dojazd na festiwal tramwajami linii nr 1 (co 10-15 minut). Powrót na parking tramwajami linii nr 1 i 1N z przystanku „Aleja Solidarności" do g. 00.30.

C. Motoarena – ul. Pera Jonssona: dojazd z kierunku Bydgoszcz-Fordon

Dojazd na festiwal tramwajami linii nr 2 i 5 (co 15 minut). Powrót na parking tramwajami linii nr 2 z przystanku „Odrodzenia" do g. 23:15 oraz linii nr 5i 3N z przystanku „Aleja Solidarności" do g. 00.20.

D. Centrum Targowe PARK – Szosa Bydgoska: dojazd z kierunku Bydgoszcz-Fordon.

Dojazd na festiwal tramwajami linii nr 5 (co 15 minut) i autobusami linii nr 53 (co 20 minut). Powrót na parking autobusami linii nr 53 z przystanku „Odrodzenia" do g. 23:03
oraz tramwajami linii nr 5i 3N z przystanku „Aleja Solidarności" do g. 00.20(do przystanku „Reja").

E. Plac cyrkowy – ul. Przy Skarpie: dojazd z autostrady A1 oraz kierunków Poznań i Włocławek.

Dojazd na festiwal tramwajami linii nr 1 (co 3-15 minut) i linii nr 5 (co 15 minut). Powrót na parking tramwajami linii nr 1, 1N i 5 z al. Solidarności do g. 00.30.

CENA BILETU PARKINGOWEGO: 5 ZŁ

Bilet – wraz z paragonem – uprawnia do bezpłatnego korzystania z komunikacji miejskiej

11. BELLA SKYWAY FESTIVAL
TORUŃ, 20–25.08.2019

PL EN DE RU

STRONA GŁÓWNA
PROGRAM FESTIWALU
WAŻNE INFORMACJE
GALERIA ZDJĘĆ
POPRZEDNIE EDYCJE
SPONSOR TYTULARNY
SPONSORZY I PARTNERZY
KONTAKT

Organizatorami Bella Skyway Festival są Miasto Toruń i Toruńska Agenda Kulturalna. Sponsorem tytularnym wydarzenia jest TZMO S.A. i Marka Bella. Partnerem głównym festiwalu jest Województwo Kujawsko-Pomorskie.

Serwis internetowy Bella Skyway Festival

Regionalny Program Operacyjny

Tegoroczna edycja Bella Skyway Festival odbędzie się w dniach 20–25 sierpnia 2019. Już po raz jedenasty artyści z całego świata zaprezentują swoje prace w przestrzeni Starego Miasta. Na największym plenerowym wydarzeniu kulturalnym organizowanym w województwie kujawsko-pomorskim swoje prace zaprezentuje 20 artystów. W programie 11. edycji Bella Skyway Festival znajdą się szczególnie doceniane przez festiwalową publiczność mappingi 3D na zabytkach Starego Miasta. Projekcje multimedialne wpisane zostaną w architekturę m.in. Collegium Maximum UMK, dziedzińca Ratusza Staromiejskiego i budynku Urzędu Marszałkowskiego.

Jedną z głównych atrakcji w tym roku będzie bodaj najbardziej złożona instalacja w historii festiwalu, czyli „Chinatown". Wielka konstrukcja autorstwa Water Concept to cztery strefy tematyczne, ponad 500 chińskich lampionów, świecące kwiaty lotosu, a także azjatycka strefa gastronomiczna. W pobliżu toruńskiej Starówki wyrośnie niemal prawdziwe chińskie miasteczko!

- **Wkład Prywatny Partnera wynosi: 967 073, 82 zł netto**
- **Wysokość dofinansowania ze środków RPO: 967 073, 82 zł netto**
- **Całkowity budżet: 2 570 133,41 zł netto**

Fundusze Europejskie Program Regionalny | Rzeczpospolita Polska | Województwo Kujawsko-Pomorskie | Unia Europejska Europejski Fundusz Rozwoju Regionalnego

WYDARZENIE JEST WSPÓŁFINANSOWANE ZE ŚRODKÓW EUROPEJSKIEGO FUNDUSZU ROZWOJU REGIONALNEGO W RAMACH REGIONALNEGO PROGRAMU OPERACYJNEGO WOJEWÓDZTWA KUJAWSKO-POMORSKIEGO NA LATA 2014–2020

11. BELLA SKYWAY FESTIVAL
TORUŃ, 20–25.08.2019

PL EN DE RU

STRONA GŁÓWNA
PROGRAM FESTIWALU
WAŻNE INFORMACJE
GALERIA ZDJĘĆ
POPRZEDNIE EDYCJE
SPONSOR TYTULARNY
SPONSORZY I PARTNERZY
KONTAKT

Organizatorami Bella Skyway Festival są Miasto Toruń i Toruńska Agenda Kulturalna. Sponsorem tytularnym wydarzenia jest TZMO S.A. i Marka Bella. Partnerem głównym festiwalu jest Województwo Kujawsko-Pomorskie.

Serwis internetowy Bella Skyway Festival

Program festiwalu

Toruń, 20–25 sierpnia 2019 roku. Codziennie od godziny 20.30 do północy. Wstęp wolny.

- Różnorodność miejsca – idea festiwalu
- Pobierz program w pliku PDF
- Pobierz plan sytuacyjny w pliku PDF
- Pobierz aplikację mobilną

11. BELLA SKYWAY FESTIVAL

TORUŃ, 20–25.08.2019

PL EN DE RU

STRONA GŁÓWNA
PROGRAM FESTIWALU
WAŻNE INFORMACJE
GALERIA ZDJĘĆ
POPRZEDNIE EDYCJE
SPONSOR TYTULARNY
SPONSORZY I PARTNERZY
KONTAKT

Organizatorami Bella Skyway Festival są Miasto Toruń i Toruńska Agenda Kulturalna. Sponsorem tytularnym wydarzenia jest TZMO S.A. i Marka Bella. Partnerem głównym festiwalu jest Województwo Kujawsko-Pomorskie.

Serwis internetowy Bella Skyway Festival

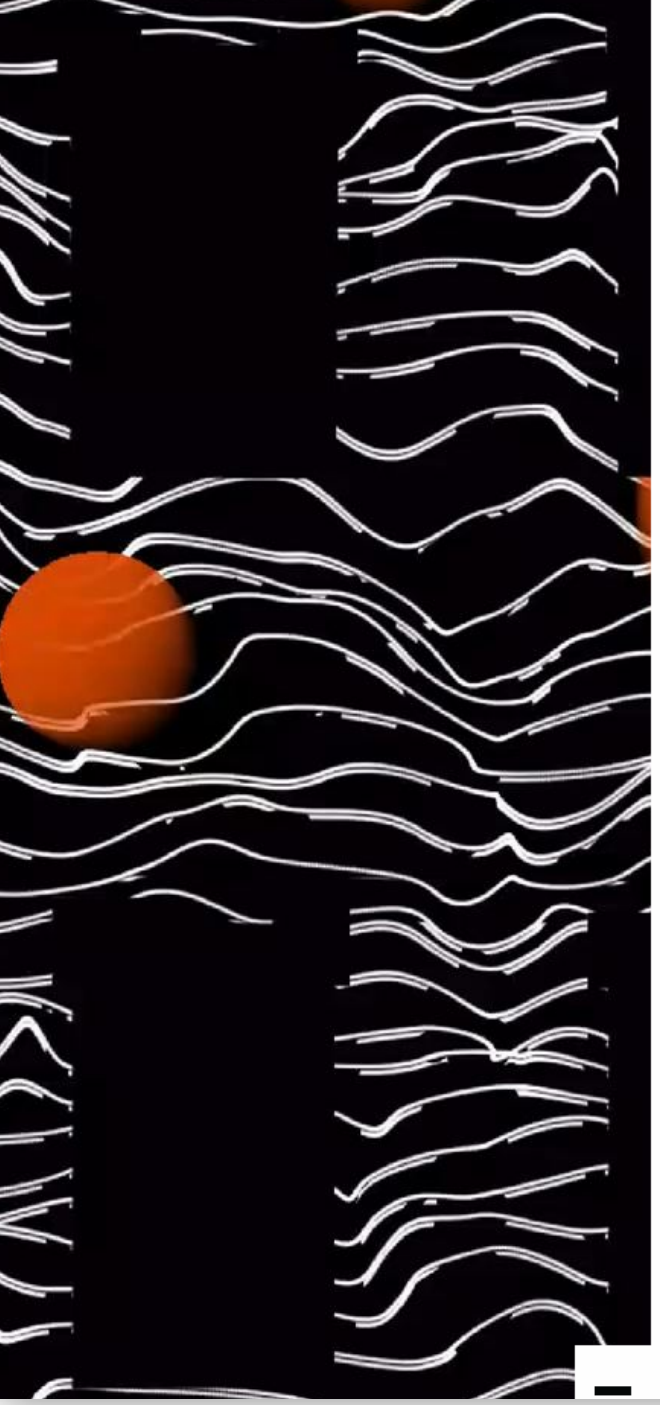

Retush

Sponsor projekcji: PGE Toruń
Sponsor projekcji i pokazów multimedialnych: Mionetto

- Studenci Zakładu Plastyki Intermedialnej WSP UMK, Polska / Poland
- Pałac Dąmbskich / Dąmbscy Palace
- 20–25.08.2019, 20.30–24.00

Pałac Dąmbskich przez wiele lat był siedzibą Zakładu Plastyki Intermedialnej. Młodzi artyści tworzący animację na potrzeby tego mappingu nie mieli okazji studiować w tym budynku, dlatego animacja przewrotnie ukazuje miejsce poprzez „różnorodność twórców". Projekcja zrealizowana została przez grupę 15 osób – studentów z Zakładu Plastyki Intermedialnej WSP UMK. Animacje są autorskimi wypowiedziami w większości skupiającymi się na „zabawie" formą plastyczną. Nie brakuje jednak bardziej zaangażowanych czy też lekko krytycznych akcentów, które wnikliwe oko odbiorcy z pewnością wyłapie.

Organizatorami Bella Skyway Festival są Miasto Toruń i Toruńska Agenda Kulturalna. Sponsorem tytularnym wydarzenia jest TZMO S.A. i Marka Bella. Partnerem głównym festiwalu jest Województwo Kujawsko-Pomorskie.

Serwis internetowy Bella Skyway Festival

Serwis TAK, informacje prasowe, mailingi, social media

Serwis TAK, informacje prasowe, mailingi, social media

Bella Skyway Festival
1 sierpnia o 23:56

Większość z Was, oglądając nasze wcześniejsze zdjęcie, wspaniale domyśliła się jednej z tegorocznych instalacji 😊 Tak! 😁 podczas 11. Bella Skyway Festival w Toruniu jedna z ulic Torunia zmieni się w prawdziwe Chinatown 👲⛩ Jesteście ciekawi?

Kulturalne Lato w Toruniu udostępnił(a) wydarzenie.
18 sierpnia o 22:58

1️⃣2️⃣3️⃣4️⃣... rozpoczynamy odliczanie 🙂 Już jutro rozpoczynamy największe wydarzenie kulturalne w Toruniu 😁

Bella Skyway Festival
22 godz.

Bilety na koncerty w ramach Sceny Muzycznej będzie można zakupić w dniach 20-25.08, w godzinach od 15 do 24, we foyer Centrum Kulturalno-Kongresowe Jordanki (wejście A)

10 4 udostępnienia

Udostępnij

Bella Skyway Festival
Wczoraj o 00:48

W samym sercu miasta, na Rynku Staromiejskim, widzowie będą mogli zobaczyć „Devotion". 🌐 To zachwycająca projekcja w formacie 360 stopni autorstwa Centrum Nauki Keplera Planetarium Wenus, która zaprezentowana zostanie w nowoczesnym sferycznym namiocie projekcyjnym Polidomes International. Kopuła projekcyjna o łącznej powierzchni 280 m2, a także niemal 10 m wysokości z pewnością zapewni niebywałe wrażenia z seansu. Podobne konstrukcje święcą triumfy na różnorodnych wydarzeniach w Manchesterze, Madrycie czy Abu Dhabi. Pokaz w Toruniu nawiązywać będzie do tematyki festiwalu i jego idei przewodniej, jaką jest „różnorodność miejsc". Będzie to jedyna płatna instalacja podczas całego festiwalu!

Serwis TAK, informacje prasowe, mailingi, social media

Toruń
@torunpl

Obserwuj

Bella Skyway Festiwal po raz 11. w Toruniu! Od dzisiaj aż do niedzieli, codziennie od 20:30 do północy! Dobrej zabawy! 👍🌟✨

fot. Sławomir Kowalski SK-Foto

12:39 - 20 sie 2019

9 podań dalej **43** polubienia

3 9 43

Karolina @Karolin32153688 · 13 godz.
W odpowiedzi do @torunpl
#chinatown pobiło wszystkie atrakcje. To najpiękniejsza instalacja na całym

Toruńska Agenda Kulturalna
Wczoraj o 00:39 ·

Ważne informacje ‼️
Aby usprawnić i ułatwić uczestnikom toruńskiego festiwalu dotarcie na imprezę, wprowadzono szereg zmian w komunikacji miejskiej MZK. Nie tylko pojawią się dodatkowe kursy autobusów i tramwajów, ale również zmieni się lokalizacja przystanków i trasy niektórych linii autobusowych MZK Toruń. Szczegóły na stronie 👇

Bella Skyway Festival
Wczoraj o 05:39 ·

Przy wejściu do Chinatown zwiedzających powita chińska brama ⛩ z elementami mappingu 3D, na której przedstawione zostaną najważniejsze elementy i akcenty kultury Państwa Środka 🐉🕊️🏯

YOUTUBE.COM
Bella Skyway Festival 2019: Chinatown

Serwis TAK, informacje prasowe, mailingi, social media

Wybrane relacje w mediach: telewizja

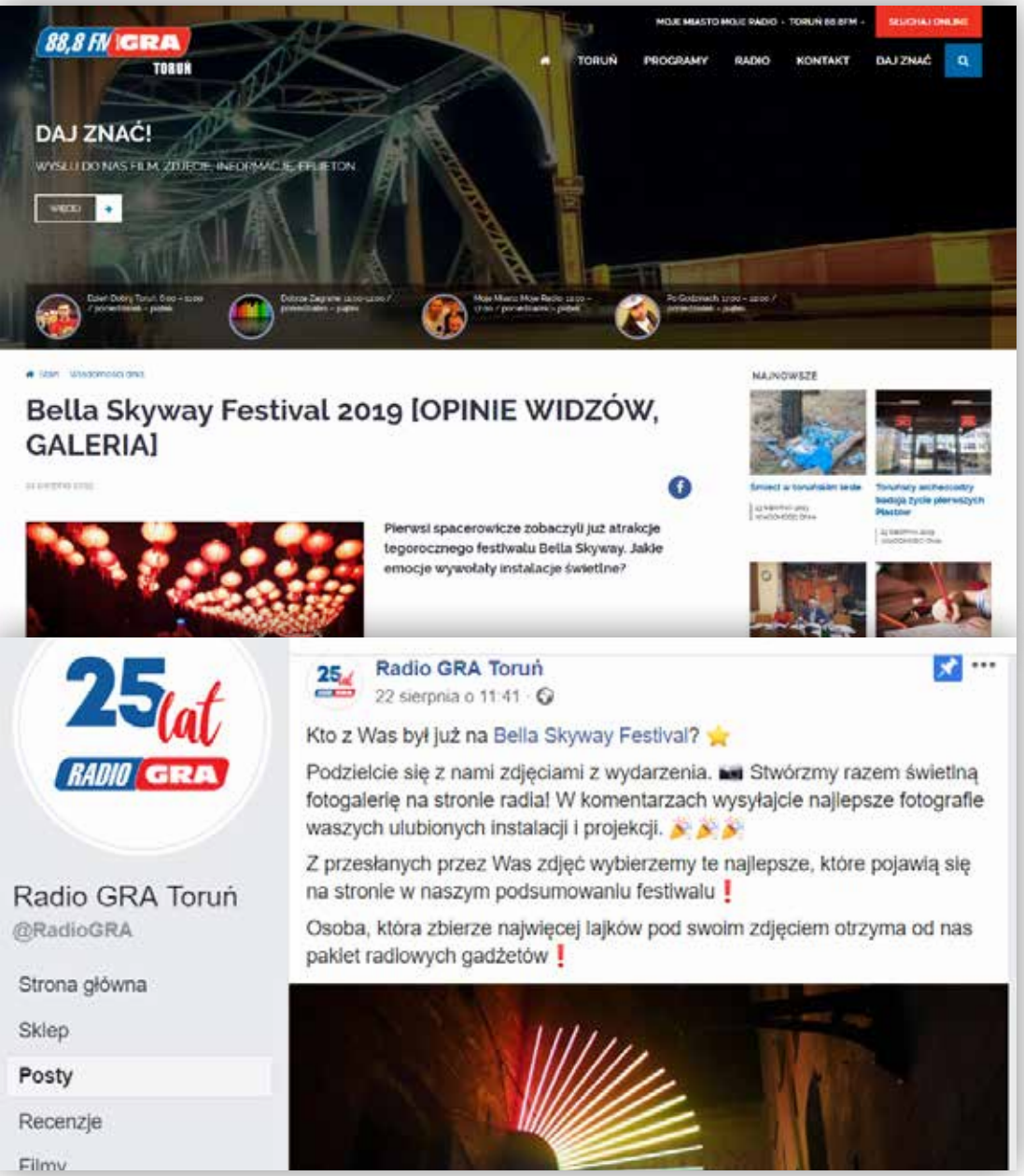

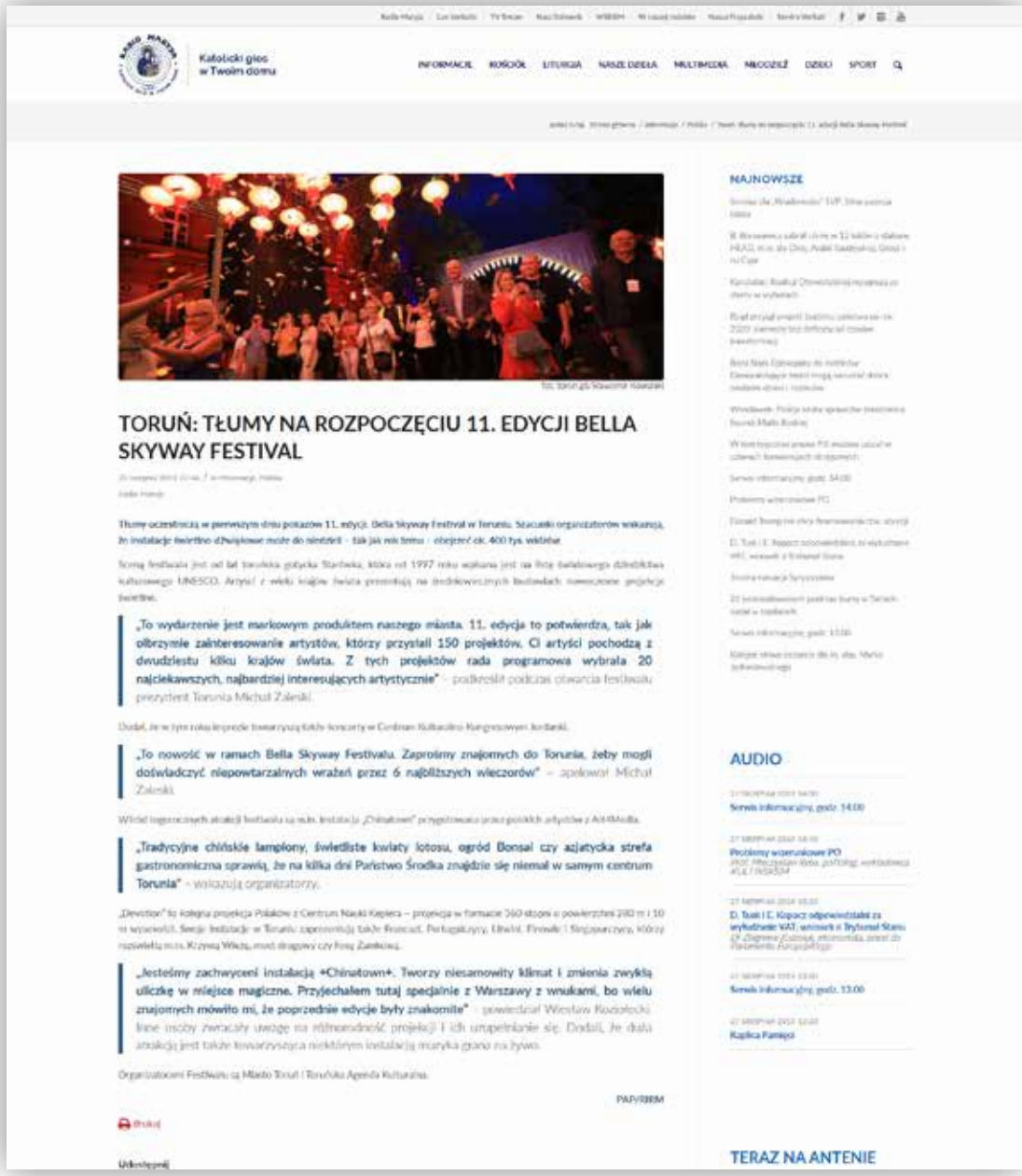

Wybrane relacje w mediach: radio

wyborcza
TORUŃ
TYGODNIK
torun.wyborcza.pl
Piątek, 23 sierpnia 2019 | Imieniny obchodzą: Apolinary, Filip | redaktor prowadzący: Grzegorz Giedrys | Dyżur redakcyjny w godz. 9-16 tel. 56 664 69 09 redakcja@torun.agora.pl | Powietrze: bardzo dobre | ŹRÓDŁO:

Mężydło kontra Rasielewski

Zażarty bój o Senat

Opozycja jednoczy siły, by wygrać wybory do Senatu. W Toruniu jej kandydatem na senatora będzie doświadczony poseł Antoni Mężydło.

Tomasz Ciechoński

W jednomandatowych okręgach do Senatu ordynacja jest prosta – wygrywa ten, który zgarnie najwięcej głosów. Partie opozycyjne zawarły pakt, by do Senatu nie wystawić kandydatów nawzajem zabierających sobie poparcie. Chcą w ten sposób pokonać PiS.

W Toruniu oraz powiatach toruńskim i chełmińskim zwycięstwo opozycji ma zapewnić Antoni Mężydło z Koalicji Obywatelskiej. To długoletni poseł, opozycjonista z czasów PRL, przedstawiciel konserwatywnego skrzydła Platformy. – Kandyduję do Senatu, bo uważam, że jestem dobrze przygotowany do pełnienia tej funkcji – mówi Mężydło. – W Sejmie zajmowałem się głównie legislacją w tematyce gospodarczej, jeśli chodzi o telekomunikację, energetykę itp. Moje projekty ustaw dały konkretne korzyści społeczeństwu. Wierzę, że wygramy te wybory.

W 2015 r. senatorem w tym okręgu został Przemysław Termiński PO (47 proc. głosów), wyraźnie wygrywając z Marią Mazurkiewicz z PiS (26 proc.). Tym razem kandydatem PiS będzie wiceprezydent Torunia Zbigniew Rasielewski.

– Możemy pierwszy raz w Toruniu i całym okręgu nr 11 po raz pierwszy mieć senatora z prawdziwego zdarzenia – zapowiada Rasielewski.

Wyrównana walka szykuje się we Włocławku i okolicach, gdzie przed czterema laty senatorem został Józef Łyczak z PiS. Zdobył 34 proc. głosów, kandydaci PO, Lewicy i PSL razem mieli wtedy 52 proc. Teraz te partie stawiają na wspólnego kandydata – ich faworytem jest znany polityk SLD Jerzy Wenderlich. Niewykluczone, że do Senatu z własnego komitetu „Patrioci i Samorządowcy" wystartuje wykluczony z PiS poseł Łukasz Zbonikowski. Jeśli tak, prędzej odbierze głosy Łyczakowi niż Wenderlichowi.

W Grudziądzu mandat senatorski będzie starał się obronić Andrzej Mioduszewski z PiS, który przed czterema laty minimalnie wygrał z Michałem Wojtczakiem z PO (stosunek głosów 35 proc. do 33 proc.). Trzeci (22 proc.) był wtedy Ryszard Bober z PSL, przewodniczący sejmiku województwa. Tym razem Wojtczak nie kandyduje, a Bober jest popierany przez całą opozycję.

O wyborach czytaj też ▸ 3

FOT. DOROTA KOZIELSKA

co jest grane 24

Opinie

Akademia Opowieści

"RÓŻNORODNOŚĆ MIEJSCA" I SMAKÓW NA BELLA SKYWAY

GAZETA POMORSKA, 2019-08-24, JOANNA MACIEJEWSKA, str.: 9

„Różnorodność miejsca" i smaków na Bella Skyway

Joanna Maciejewska
joanna.maciejewska@polskapress.pl

Toruń

Do niedzieli można oglądać świetlne instalacje w ramach Bella Skyway. Największą z nich jest chińska dzielnica z lampionami, smokami i drzewem bonsai. Zadbano też o azjatycką kuchnię.

W podróż do chińskiej dzielnicy można wybrać się przy ul. Gregorkiewicza. Od strony ul. Przy Kaszowniku prowadzi do niej brama, na której wyświetlana jest projekcja z orientalnymi motywami. Po przekroczeniu bramy spotkamy podświetlone smoki, kwiaty lotosu w formie małych fontann i 6-metrowe drzewo bonsai. Nie brakuje także czerwonych chińskich lampionów.

Po wyjściu z „Chinatown" na chętnych czeka strefa gastronomiczna. Można spróbować tu chociażby specjalności kuchni koreańskiej, tajskiej czy indyjskiej. Są m.in. azjatyckie pierożki gotowane na parze z nadzieniem w sześciu smakach czy popularne w Chinach drożdżowe bułeczki z mięsem, marynowanymi warzywami i orzeszkami.

Strefę foodtracków przygotowano też na Rynku Nowomiejskim. Czynna będzie od g. 12 do pierwszej w nocy. - Strefa gastronomiczna w pobliżu instalacji to bardzo dobry pomysł - mówi pani Małgorzata z Torunia. - Podczas poprzednich edycji, gdy córka zgłodniała, był problem. Wszędzie były kolejki. W mniejszy okres w roku, ale dla mnie najfajniejszy. We wtorek i środę w porze obiadowej i wieczorem mieliśmy już pełne obłożenie.

Partnerem gastronomicznym Bella Skyway jest m.in. lodziarnia Bosko, która pojawiła się na kulinarnej mapie Torunia wiosną tego roku. - Ruch we wtorek i środę mieliśmy taki jak zwykle w soboty, czyli dwukrotnie więcej niż w dni powszednie - informuje lodziarnia Bosko z ul. Szerokiej.

Dziś planują wydłużyć godziny pracy do północy. W poprzednie dni umownie wydłużyli je do g. 23, ale ze względu na zainteresowanie sprzedawali lody jeszcze po 23.

zaznacza Oksana Wolińska dodając, że np. w weekendy mają więcej gości i zajętych stolików, niż w tygodniu, ale nie zawsze przekłada się to na wysokość napiwków.

By zadbać o gości, Pierogarnie zwiększyły liczbę kelnerów - np. przy Rynku Staromiejskim do 9 (w zwykły weekend pracuje siedmiu). Wydłużyli też godziny pracy. Przy ul. Łaziennej i Moście Paulińskim - do północy (od czwartku do soboty), a na Rynku Staromiejskim do 1 w nocy (w piątek i sobotę).

Godziny pracy (do 00:30) wydłużono też w ogródku gastronomicznym Hotelu Bulwar, gdzie gości instalacja „Rainbow

FOT. GRZEGORZ OLKOWSKI

Strefa foodtracków przy pl. Św. Katarzyny i na Rynku Nowomiejskim będzie czynna od godz. 12 do 1 w nocy. Festiwalowe instalacje będą dostępne do niedzieli od 20:30 do północy

Po przekroczeniu bramy „Chinatown" spotkamy podświetlone smoki, kwiaty lotosu i drzewo bonsai

Goście odwiedzający Skyway często zaglądają do restauracji czy kawiarni. Największego ruchu w lokalach gastronomicznych spodziewają się w weekend, ale już od wtorku nie narzekali na brak klientów. - Podczas Skyway co roku mamy pełne obłożenie, nie ma się co

Wybrane relacje w mediach: prasa

Bella Skyway znów rozświetli toruńskie ulice

wyborcza
WTOREK
20 sierpnia 2019
torun.wyborcza.pl
Dyżur redakcyjny w godz. 9-16
tel. 56 664 69 09
redakcja@torun.agora.pl
Powietrze: bardzo dobre
ŹRÓDŁO:

Dworce: Miasto i Wschodni oraz tory do remontu

Kolejowe światełko w tunelu

Remont dworców Miasto i Wschodniego oraz torów wiodących przez Toruń wraz z budową ścieżki pieszo-rowerowej na moście kolejowym – kolejarze i urzędnicy dogadali się w sprawie wspólnych inwestycji.

Tomasz Ciechoński

Realizacja zaczyna się od dokumentacji projektowej, którą za 12 mln zł wykona spółka Transprojekt Gdański. Ok. połowy kosztów jej sporządzenia poniesie spółka PKP Polskie Linie Kolejowe (odpowiedzialna za tory), dorzucą się PKP S.A. (zajmuje się dworcami) i toruński urząd miasta.

W poniedziałek na dworcu Toruń Wschodni przedstawiciele obu kolejowych spółek oraz prezydent Torunia Michał Zaleski podpisali porozumienia o wspólnym przedsięwzięciu oraz powierzeniu prac Transprojektowi. Dokumentacja ma być gotowa do listopada

Sowińskiego, do której przedłużone zostanie przejście podziemne koło dworca Miasto; zbudować węzeł przesiadkowy koło dworca Wschodniego; wyremontować Garbaty Mostek; stworzyć ścieżkę pieszo-rowerową na moście kolejowym przez Wisłę. – Czy to będą dwa ciągi pieszo-rowerowe, czy jeden – zobaczymy. Dzisiaj prace projektantów ruszają – mówi prezydent Zaleski.

Za modernizację 6 km torów oraz sieci trakcyjnej odpowiada PKP PLK. Najważniejsze zadanie czeka kolejarzy na pl. Pokoju Toruńskiego, gdzie przez tunel przechodzi obecnie tylko jeden tor. Takie wąskie gardło ogranicza przepustowość linii i utrudnia układanie dogodnych rozkładów jazdy. – Liczymy, że uda nam się w tunelu poprowadzić dwie linie – zapowiada Bresch.

Remontowany ma być też most kolejowy. W efekcie prac pociągi

Bella Skyway Festival

Chinatown zaprasza od wtorku

• **Na ul. Gregorkiewicza powstaje chińska dzielnica** MATERIAŁY PRASOWE

Kilkanaście niepowtarzalnych instalacji i mappingów 3D, artyści z całego świata i sześć dni wrażeń – we wtorek rusza 11. Bella Skyway Festival.

To największe wydarzenie lata w Toruniu od 2009 r. W kolejnych edycjach biorą udział tysiące mieszkańców i turystów – w zeb

brama z elementami mappingu 3D – zapowiada Przemysław Draheim, rzecznik prasowy Toruńskiej Agendy Kulturalnej.

Ciekawie zapowiada się także audioinstalacja „Last Parade" w fosie zamkowej, która zebrała doskonałe recenzje na Canary Wharf Lights Festival w Londynie. Przedstawi cienie zagrożonych zwierząt, które przechodzą

Bella Skyway Festival

Rozświetlił nam Starówkę

Grzegorz Giedrys

Aż do niedzieli codziennie toruńską Starówkę będą podziwiały dziesiątki tysięcy mieszkańców i turystów. Wszystko za sprawą Bella Skyway Festival.

We wtorek rozpoczęła się jedenasta edycja festiwalu, który rozświetla zabytkowe centrum Torunia za sprawą licznych instalacji, mappingów i projekcji multimedialnych. To największe w województwie kujawsko-pomorskim wydarzenie kulturalne w zeszłym roku przyciągnęło około 400 tys. widzów. – Ten festiwal jest markowym produktem naszego miasta – mówił prezydent Torunia Michał Zaleski podczas jego otwarcia.

Motywem przewodnim wydarzenia jest „Różnorodność miejsca". Organizatorów w tym roku zainspirowała 50. rocznica lądowania człowieka na Księżycu. W tym duchu swoje dzieła zaproponowali artyści z Polski, Francji, Portugalii, Litwy, Finlandii i Singapuru. Tak jak w poprzednich edycjach na toruńskiej Starówce i w jej najbliższej okolicy znajdziemy instalacje audiowizualne, mappingi, projekcje 3D i pokazy multimedialne.

Sztuka zagościła tym razem pod salą koncertową na Jordankach, w ruinach podominikańskich, pod Krzywą Wieżą, Pałacem Dąmbskich, Bajem Pomorskim i Urzędem Marszałkowskim oraz na Bulwarze Filadelfijskim. Na ul. Gregorkiewicza pojawiło się Chinatown z tematycznymi dekoracjami i egzotyczną gastronomią.

Tylko jeden pokaz jest płatny – Centrum Nauki Keplera Planetarium Wenus prezentuje w specjalnym namiocie na Rynku Staromiejskim seans multimedialny w formacie 360 stopni. Wstęp kosztuje 20 zł. Festiwalowe atrakcje można podziwiać do niedzieli od godz. 20.30 do północy.

To największe w województwie kujawsko-pomorskim wydarzenie kulturalne w zeszłym roku przyciągnęło około 400 tys. widzów.

• **Na festiwalu wystąpił autobus MZK** FOT. GORECKI ROBERT (4)

• **Przez Starówkę przewijają się tłumy zwiedzających**

Wybrane relacje w mediach: prasa

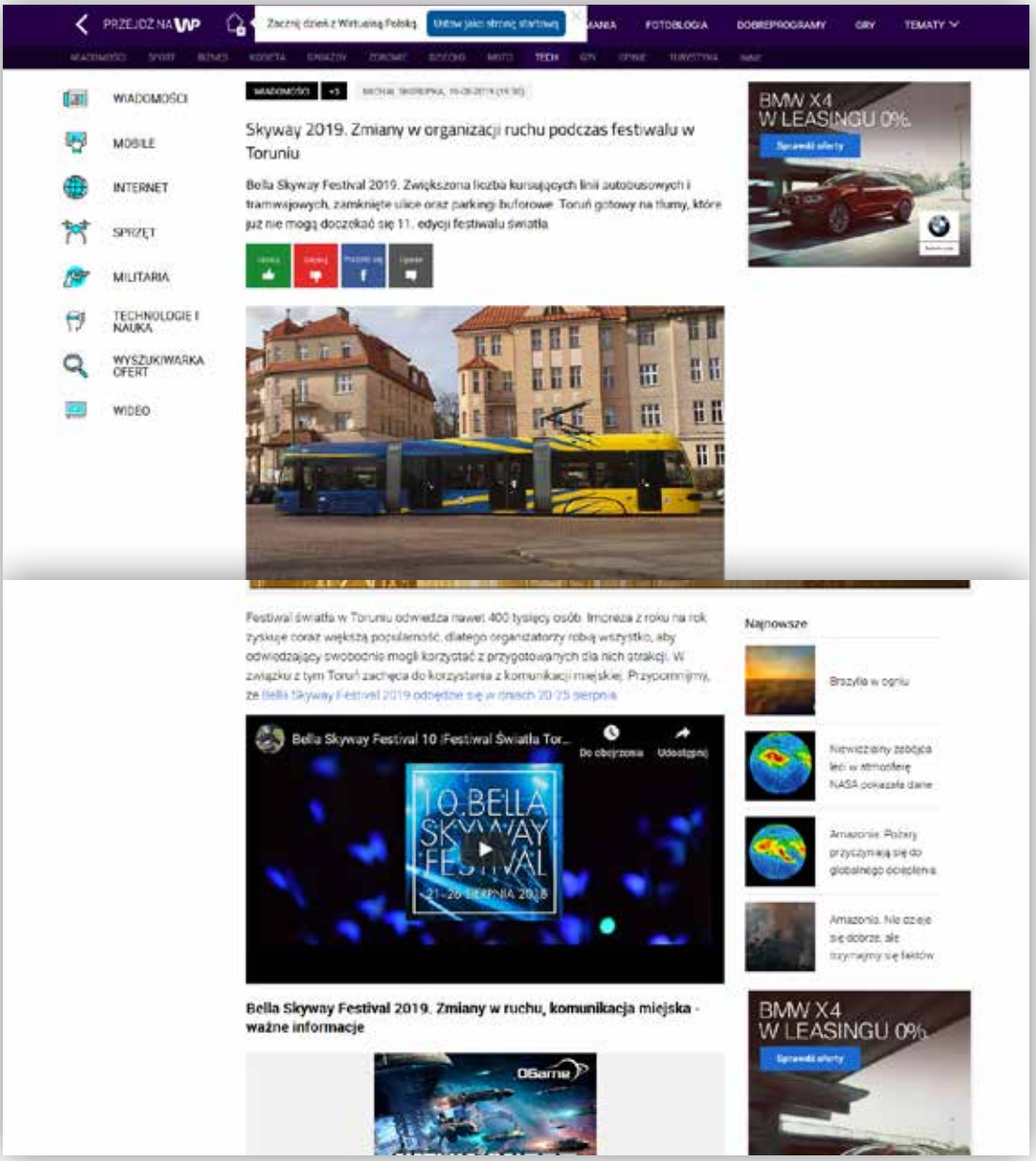

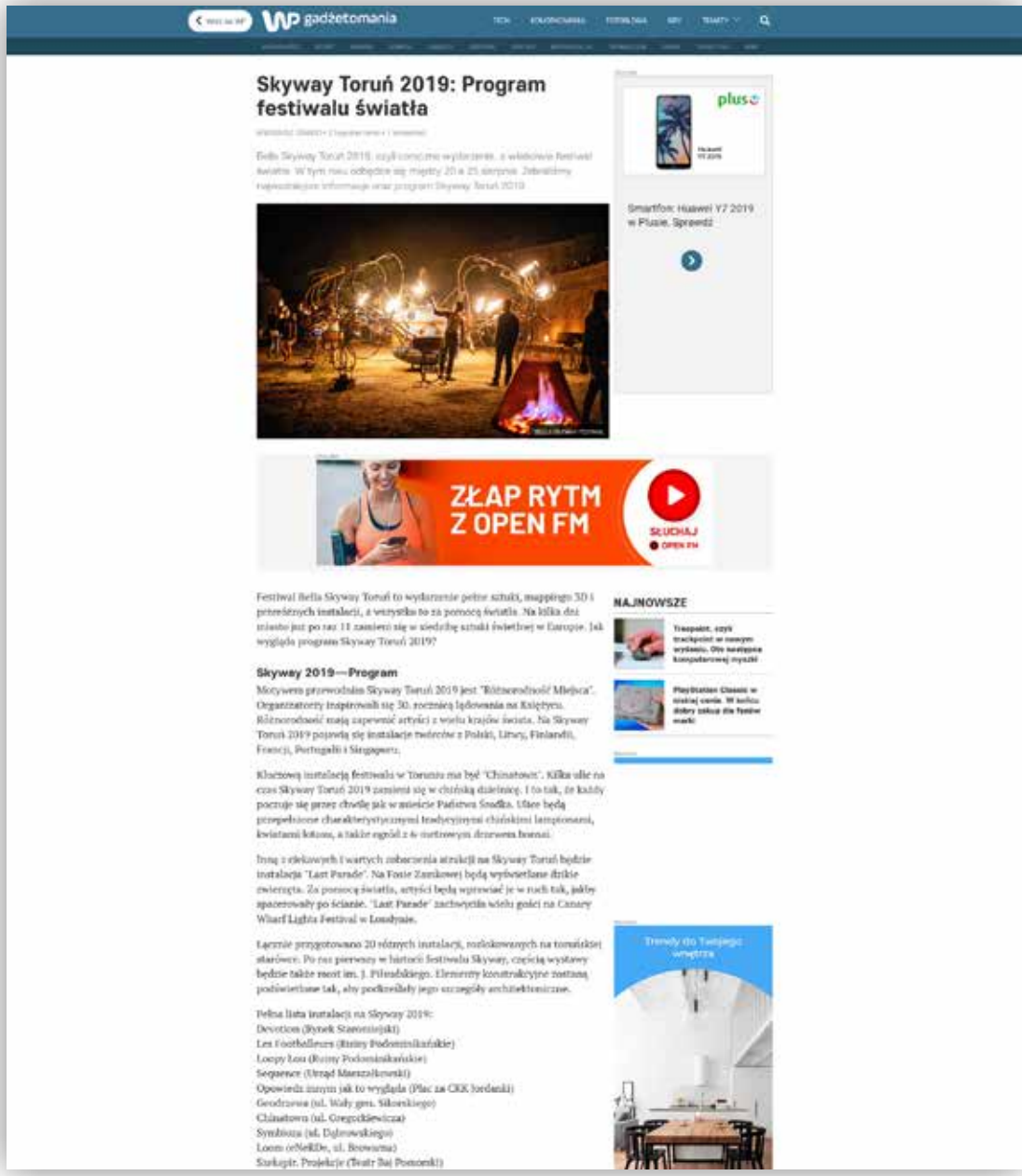

Wybrane relacje w mediach: Internet

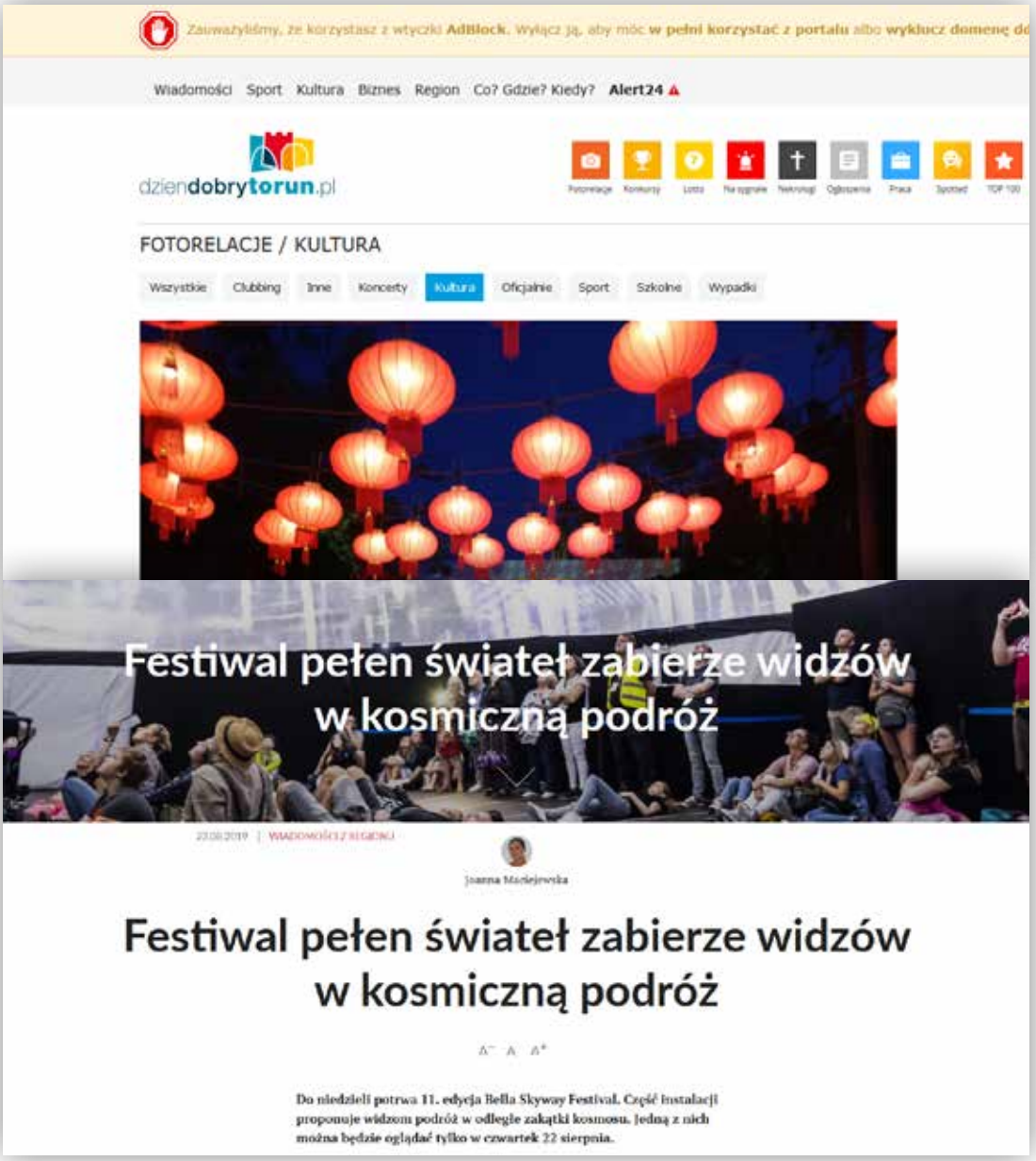

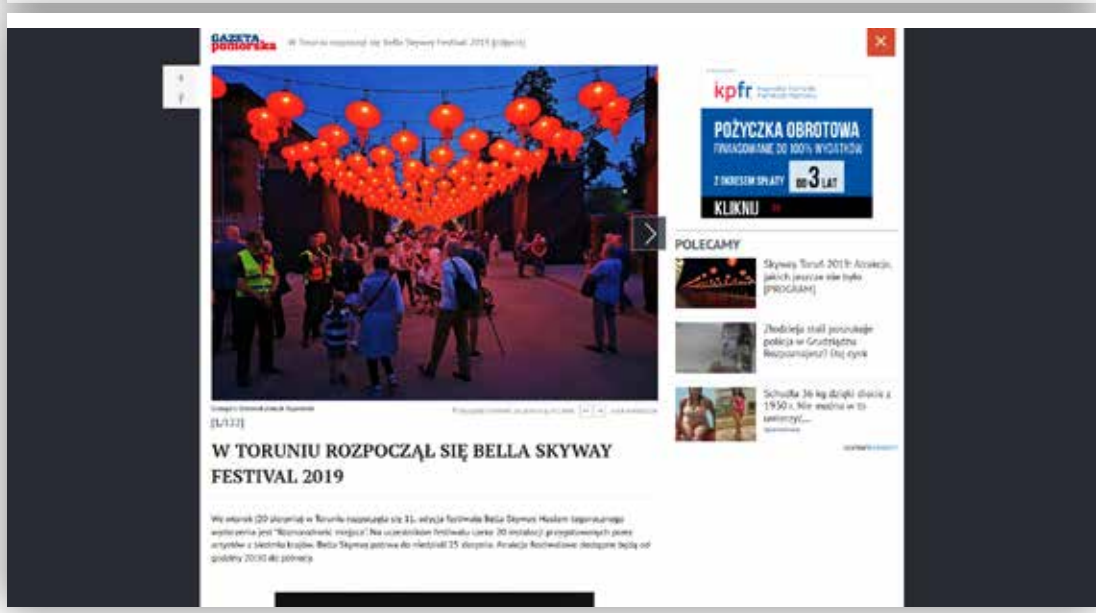

Wybrane relacje w mediach: Internet

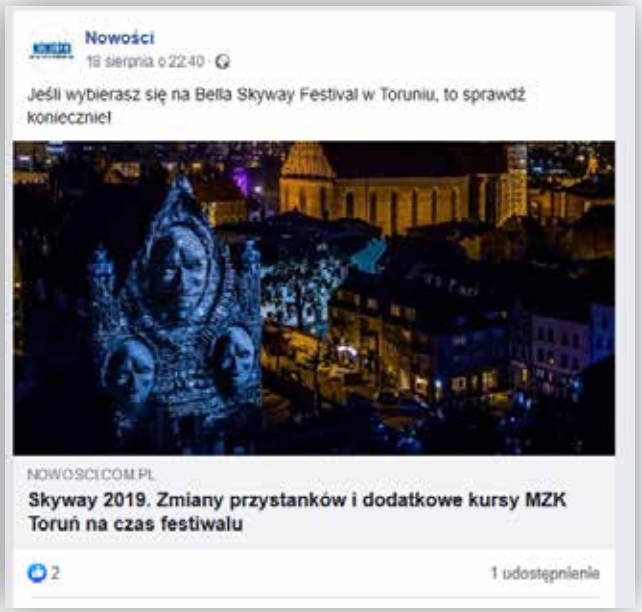

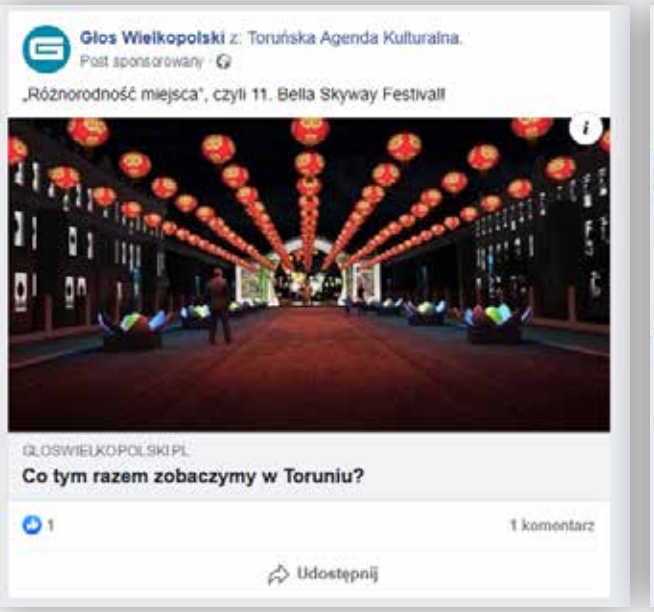

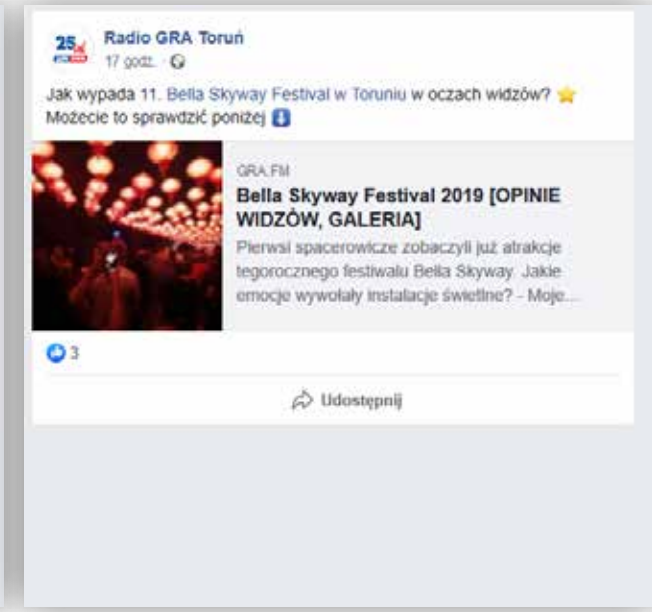

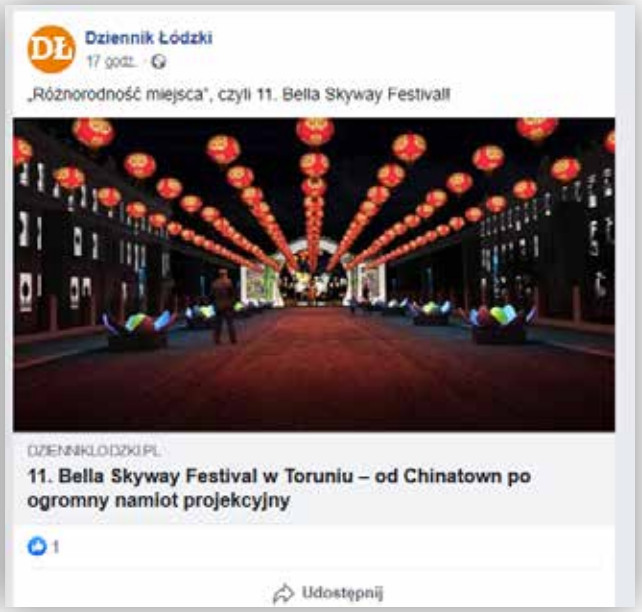

Wybrane relacje w mediach: media społecznościowe

Ludzie Magda Gessler od piątku rewolucjonizuje włoską restaurację Prouva Gourment przy Rynku Nowomiejskim

Kuchenne rewolucje w Toruniu

Restauratorka odwiedziła też Bella Skayway Festival, chwaląc się zdjęciami w Internecie. W ten sposób miejsce jej pracy „się wydało". Jaki będzie finał?

Małgorzata Oberlan
małgorzata.oberlan@nowosci.com.pl

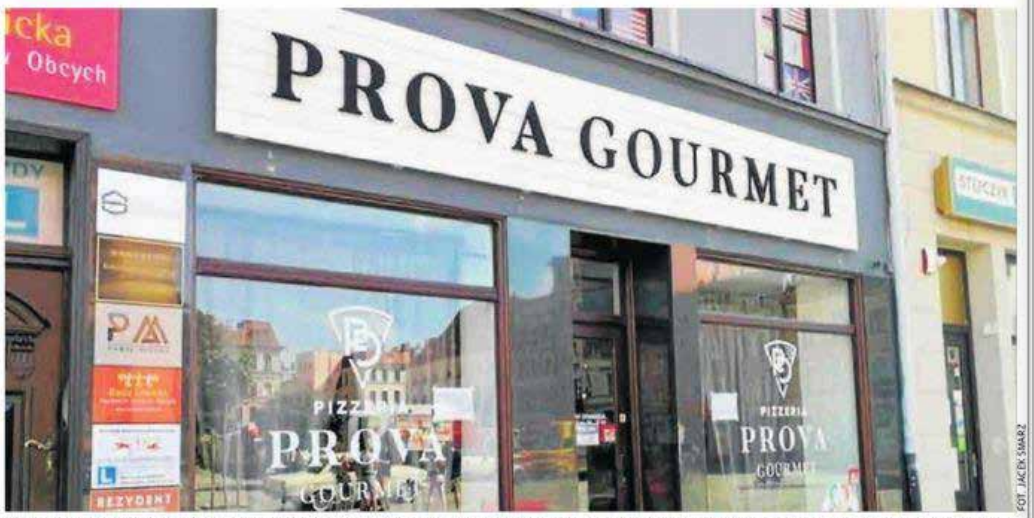

FOT. JACEK SWARZ

TĘ RESTAURACJĘ przy Rynku Nowomiejskim prowadzi polsko-włoska para. Opinie ma dobre. Coś im jednak dokucza, skoro zgłosili się do programu.

Wizytę „Kuchennych rewolucji" trudno utrzymać w tajemnicy. Szczególnie, gdy ekipa telewizyjnego programu pracuje w samym centrum Torunia. Niektórzy w weekend próbowali podglądać prace w pizzerii przy Rynku Nowomiejskim 4, ale oprócz wozów transmisyjnych niewiele widzieli - okna restauracji szczelnie zasłonięto.

Tym razem Magda Gessler rewolucjonizuje w Toruniu lokal z kuchnią włoską. Prouva Gourmet mieści się przy Rynku Nowomiejskim. Działa od 2018 roku. Interes założyła polsko-włoska para. „Najlepsza włoska kuchnia oraz pizza prosto z pieca opalanego drewnem, wyrabiana według tradycji przez włoskiego Pizzaiolo. Pierwsza restauracja w Polsce pod patronatem PIA - Pizza Italian Academy" - tak rekla-

W oczy zagląda widmo plajty? To na razie ich tajemnica. Opinie internautów o pizzerii przy Rynku Nowomiejskim w Toruniu są naprawdę dobre. „Cudowna pizza - ciasto na zakwasie, dobór składników i dbałość o produkt na najwyższym poziomie. Do tego bardzo sympatyczna załoga i klimat - wnętrze lokalu, w którym po prostu chce się sie-

Pani Karolina też recenzuje lokal entuzjastycznie. Pisze tak: „Świetne, bardzo przyjemne miejsce z romantycznym patio i ogródkiem na Rynku Nowomiejskim - idealna lokalizacja. Pizza i pasta przygotowane przez rodowitego Włocha z włoskich, importowanych produktów, pieczona w oryginalnym piecu kaflowym rozpalanym drewnem. Gospodarze Jagoda i Chris przemili i przegościnni".

Coś jednak w interesie poszło nie tak, skoro na pomoc wezwano Magdę Gessler. Znana restauratorka przebywa w Toruniu od piątku. Nie tylko pracuje, ale i uczestniczy w ży-

w Toruniu, ale internauci błyskawicznie rozpoznali miejsce. Na Facebooku zachęciła swoich fanów do podsyłania innych zdjęć z festiwalu, na co natychmiast zareagowali. Podsumowując, przy okazji „Kuchennych rewolucji"

Toruń zyskał dodatkową promocję. Znaszych nieoficjalnych wiadomości wynika, że wczoraj w pizzerii odbyła się ko-

11. edycja Bella Skyway Festival gościła także restauratorka i osobowość telewizyjna, Magda Gessler. Podczas realizacji jednego z odcinków „Kuchennych rewolucji" Magda Gessler odwiedziła także toruński festiwal światła i niektóre z jego instalacji. Obecność słynnej restauratorki spotkała się z dużym zainteresowaniem mediów i społeczności internetowych. Zdjęcia Magdy Gessler z Bella Skyway Festival były szeroko komentowane chociażby na Facebooku czy Instagramie. Emisja odcinka planowana jest na jesień 2019 r.

„Kuchenne rewolucje" i Magda Gessler na Bella Skyway Festival

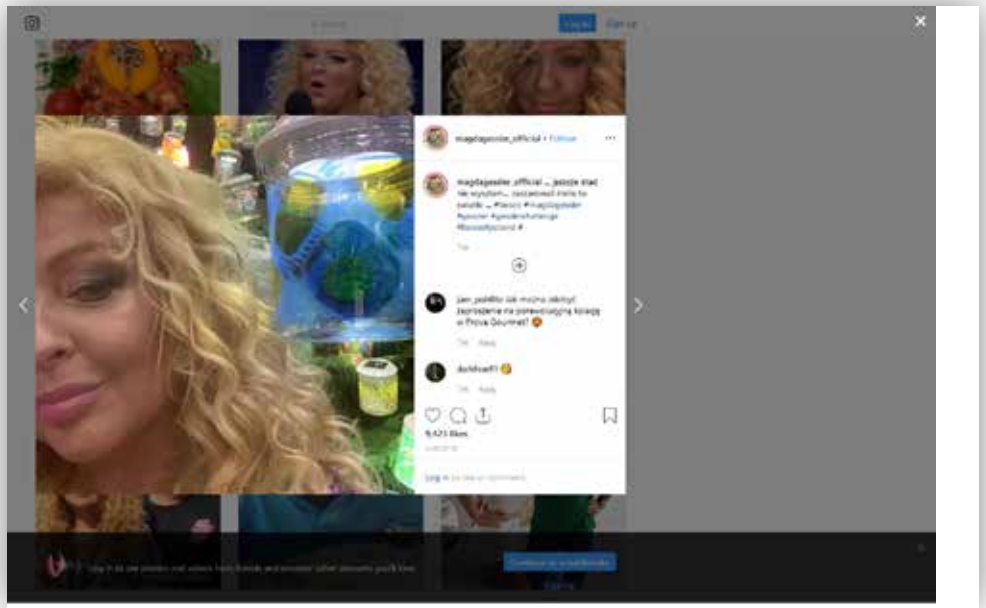

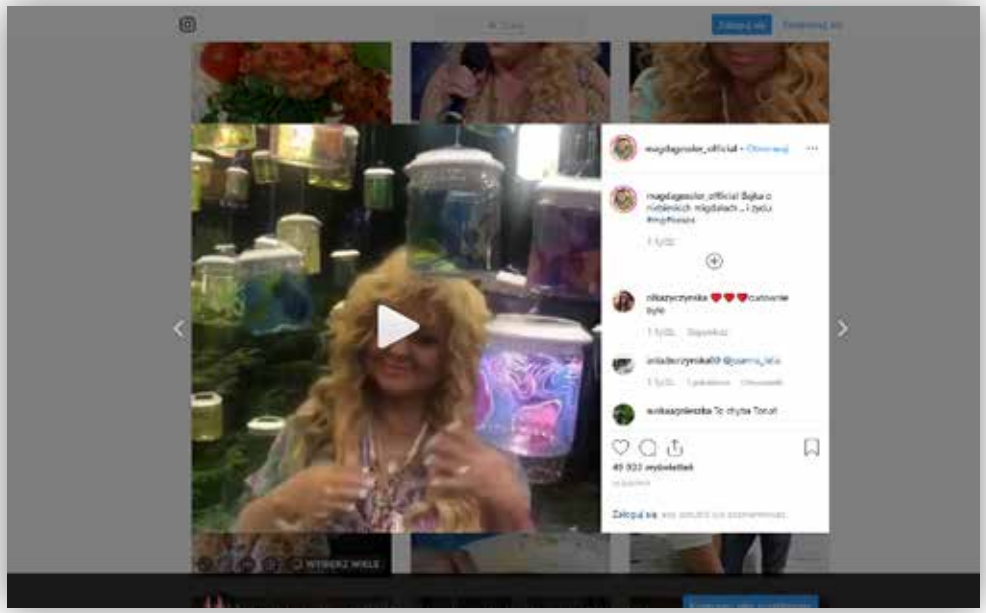

„Kuchenne rewolucje” i Magda Gessler na Bella Skyway Festival