TORUŃSKA AGENDA KULTURALNA

Raport medialny podsumowujący kampanię promocyjną

Święta Miasta Torunia

Toruń, 20-27 czerwca 2021 roku

Toruńska Agenda Kulturalna
ul. Marii Konopnickiej 13/4 (III piętro), 87-100 Toruń

Przemysław Draheim
tel. +48 883 321 698
p.draheim@tak.torun.pl

- **8 dni**
- **49 różnych wydarzeń kulturalnych i sportowych**
- **55 godzin wydarzeń, atrakcji i koncertów organizowanych tylko przez TAK**
- **Święto Muzyki wypełnione spontanicznymi koncertami w ramach konkursu „Zagraj w plenerze”**
- **400 kwiatów rozdanych podczas Piernikowej Alei Gwiazd**

Dni Torunia - najważniejsze informacje

12:00 Nagroda dla najlepszej klasy » SCENA NA RYNKU STAROMIEJSKIM

17:00-19:00 Muzyka na osiedlach » SCENA MOBILNA

17:00 Koncert zespołu Red Notes » SCENA NA RYNKU STAROMIEJSKIM

19:00 Koncert Sary Pach » SCENA NA RYNKU STAROMIEJSKIM

19:00 Koncert - 10 sekretów Marilyn Monroe » CKK JORDANKI Ⓑ

W DNIACH 20-27 CZERWCA ZAPRASZAMY NOWINKI NA:

Zawody w siatkówce plażowej Plaża Gotyku » X LICEUM OGÓLNOKSZTAŁCĄCE

Spektakle dla dzieci » TEATR BAJ POMORSKI

Warsztaty plastyczne - Toruńscy artyści na Dni Miasta » CSW ZNAKI CZASU

Pokazy w Kinie Letnim ECF Camerimage » SCENA PLENEROWA CKK JORDANKI

Pokazy filmowe na Zamku » RUINY ZAMKU KRZYŻACKIEGO

WIĘCEJ INFORMACJI NA: WWW.TORUN.PL WWW.TAK.TORUN.PL

SZCZEGÓŁOWE INFORMACJE DOTYCZĄCE OBOWIĄZUJĄCYCH OBOSTRZEŃ SANITARNYCH PODCZAS WYDARZEŃ KULTURALNYCH DOSTĘPNE NA STRONIE: WWW.TAK.TORUN.PL

ORGANIZATORZY

MIASTO TORUŃ

TORUŃSKA AGENDA KULTURALNA

INSTYTUCJA FINANSOWANA ZE ŚRODKÓW GMINY MIASTA TORUŃ

EUROPEJSKIE CENTRUM FILMOWE CAMERIMAGE

CKK JORDANKI

DWÓR ARTUSA

TEATR BAJ POMORSKI

TORUŃSKA ORKIESTRA SYMFONICZNA

PARTNER MOTORYZACYJNY

BEDNARSCY

PARTNER TECHNOLOGICZNY

enova 365

PARTNERZY

dmi

MZK w Toruniu Sp. z o.o.

MPO TORUŃ

THE LENKIEWICZ

URBITOR

Grande COFFEE

Stopka logotypowa wydarzenia

Wybrane zdjęcia z wydarzenia

Wybrane zdjęcia z wydarzenia

Wybrane zdjęcia z wydarzenia

Wybrane materiały promocyjne i informacyjne

Wybrane materiały promocyjne i informacyjne

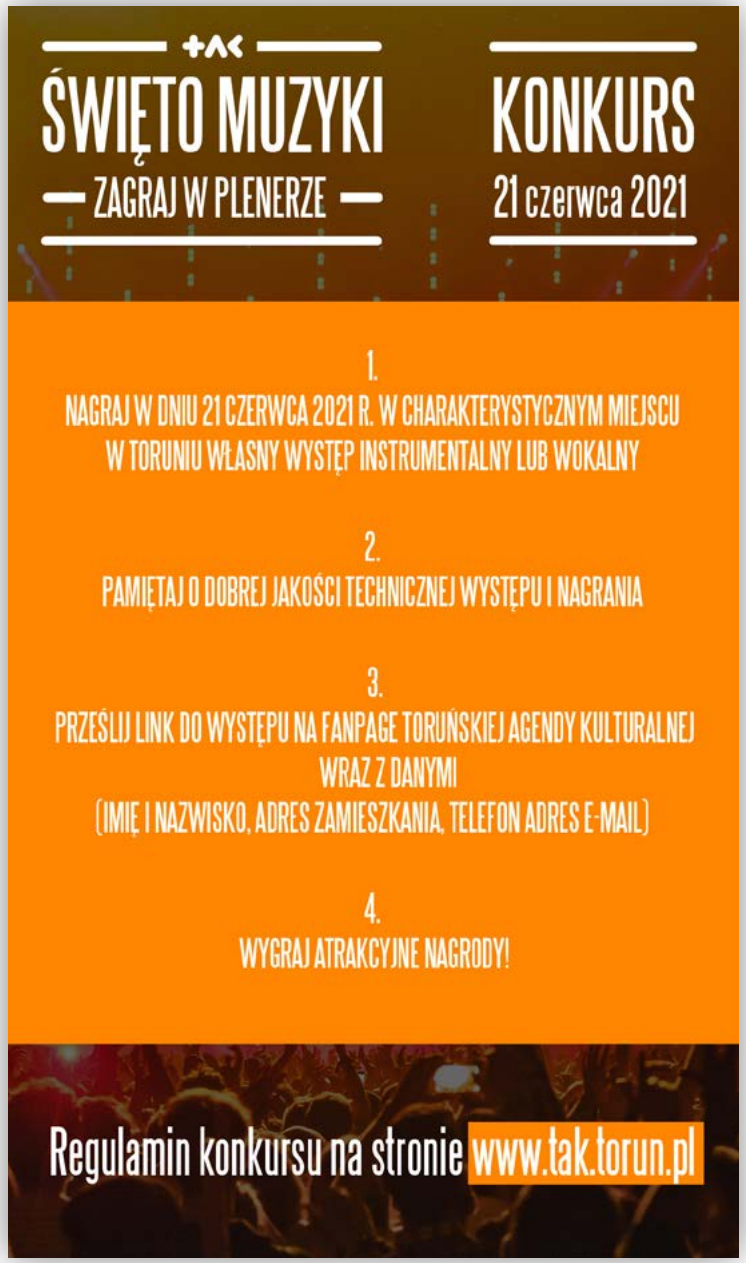

Wybrane materiały promocyjne i informacyjne

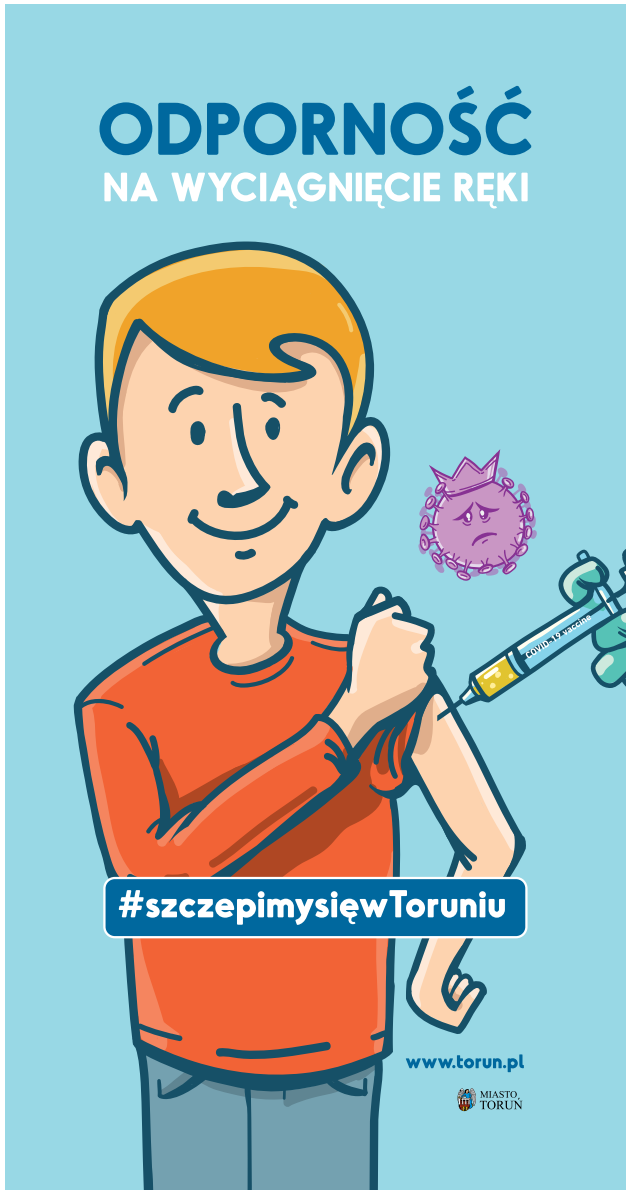

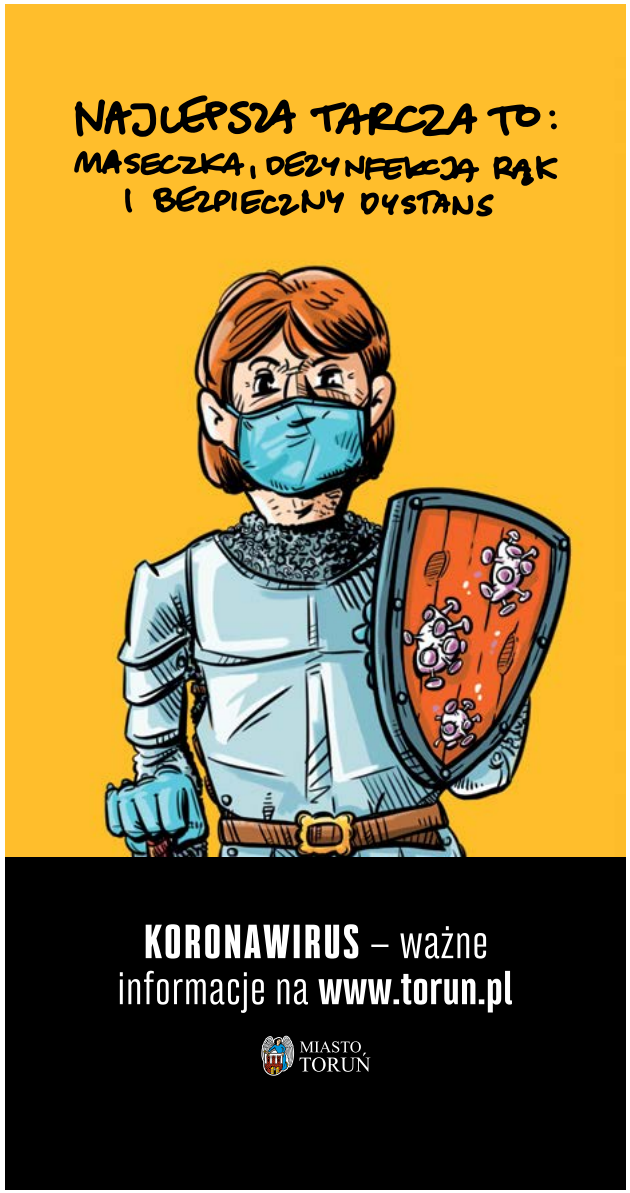

Wybrane materiały promocyjne i informacyjne

Ekspozycja materiałów promocyjnych

Ekspozycja materiałów promocyjnych

Ekspozycja materiałów promocyjnych

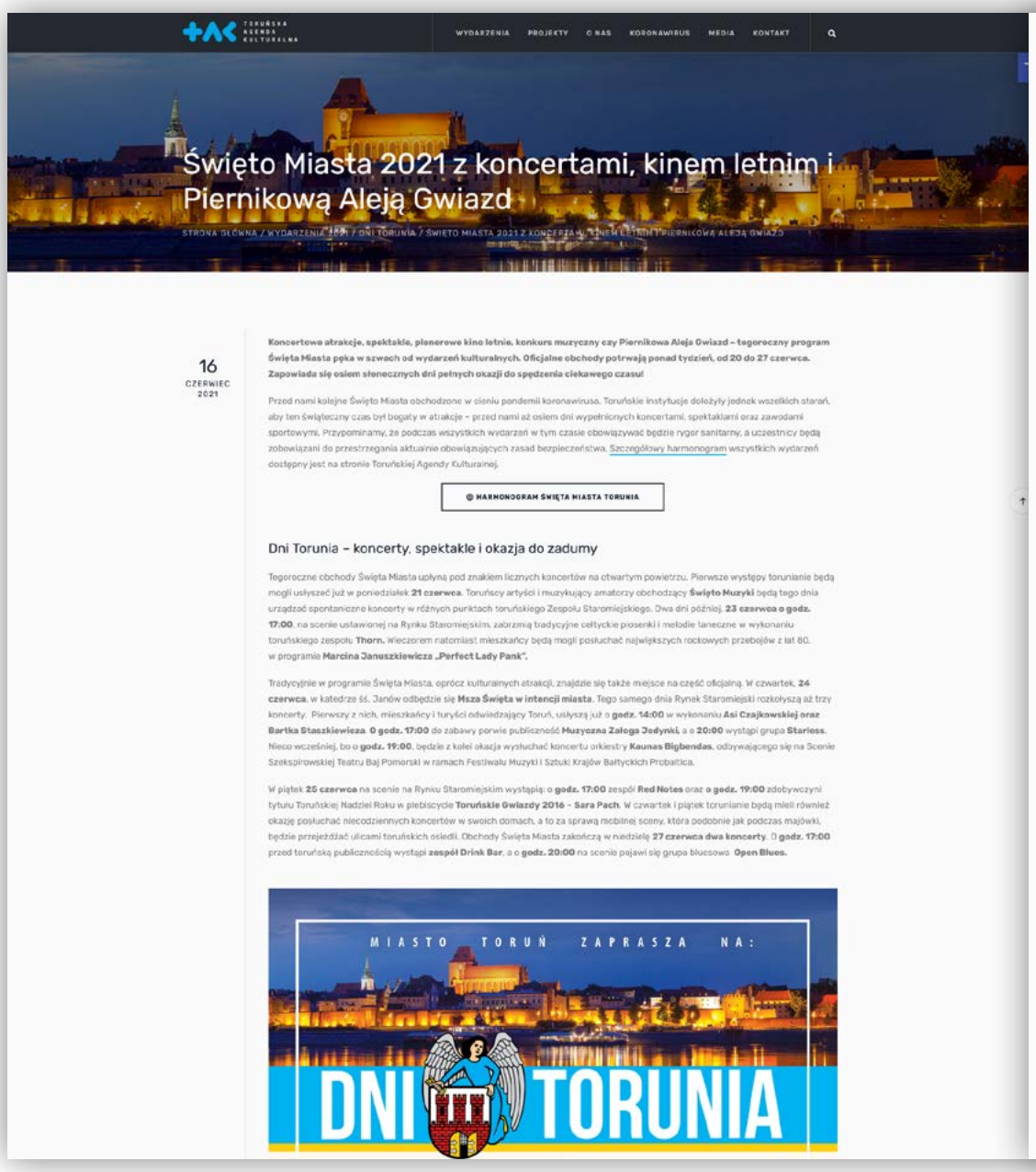

TORUŃSKA AGENDA KULTURALNA

WYDARZENIA PROJEKTY O NAS KORONAWIRUS MEDIA KONTAKT

Święto Miasta 2021 z koncertami, kinem letnim i Piernikową Aleją Gwiazd

STRONA GŁÓWNA / WYDARZENIA 2021 / DNI TORUNIA / ŚWIĘTO MIASTA 2021 Z KONCERTAMI, KINEM LETNIM I PIERNIKOWĄ ALEJĄ GWIAZD

16 CZERWIEC 2021

Koncertowe atrakcje, spektakle, plenerowe kino letnie, konkurs muzyczny czy Piernikowa Aleja Gwiazd – tegoroczny program Święta Miasta pęka w szwach od wydarzeń kulturalnych. Oficjalne obchody potrwają ponad tydzień, od 20 do 27 czerwca. Zapowiada się osiem słonecznych dni pełnych okazji do spędzenia ciekawego czasu!

Przed nami kolejne Święto Miasta obchodzone w cieniu pandemii koronawirusa. Toruńskie instytucje dołożyły jednak wszelkich starań, aby ten świąteczny czas był bogaty w atrakcje – przed nami aż osiem dni wypełnionych koncertami, spektaklami oraz zawodami sportowymi. Przypominamy, że podczas wszystkich wydarzeń w tym czasie obowiązywać będzie rygor sanitarny, a uczestnicy będą zobowiązani do przestrzegania aktualnie obowiązujących zasad bezpieczeństwa. Szczegółowy harmonogram wszystkich wydarzeń dostępny jest na stronie Toruńskiej Agendy Kulturalnej.

HARMONOGRAM ŚWIĘTA MIASTA TORUNIA

Dni Torunia – koncerty, spektakle i okazja do zadumy

Tegoroczne obchody Święta Miasta upłyną pod znakiem licznych koncertów na otwartym powietrzu. Pierwsze występy torunianie będą mogli usłyszeć już w poniedziałek **21 czerwca**. Toruńscy artyści i muzykujący amatorzy obchodzący **Święto Muzyki** będą tego dnia urządzać spontaniczne koncerty w różnych punktach toruńskiego Zespołu Staromiejskiego. Dwa dni później, **23 czerwca o godz. 17:00**, na scenie ustawionej na Rynku Staromiejskim, zabrzmią tradycyjne celtyckie piosenki i melodie taneczne w wykonaniu toruńskiego zespołu **Thorn.** Wieczorem natomiast mieszkańcy będą mogli posłuchać największych rockowych przebojów z lat 80. w programie **Marcina Januszkiewicza „Perfect Lady Pank".**

Tradycyjnie w programie Święta Miasta, oprócz kulturalnych atrakcji, znajdzie się także miejsce na część oficjalną. W czwartek, **24 czerwca**, w katedrze św. Janów odbędzie się **Msza Święta w intencji miasta**. Tego samego dnia Rynek Staromiejski rozkołyszą aż trzy koncerty. Pierwszy z nich, mieszkańcy i turyści odwiedzający Toruń, usłyszą już o **godz. 14:00** w wykonaniu **Asi Czajkowskiej oraz Bartka Staszkiewicza. O godz. 17:00** do zabawy porwie publiczność **Muzyczna Załoga Jedynki**, a o **20:00** wystąpi grupa **Starless.** Nieco wcześniej, bo o **godz. 19:00**, będzie z kolei okazja wysłuchać koncertu orkiestry **Kaunas Bigbendas**, odbywającego się na Scenie Szekspirowskiej Teatru Baj Pomorski w ramach Festiwalu Muzyki i Sztuki Krajów Bałtyckich Probaltica.

W piątek **25 czerwca** na scenie na Rynku Staromiejskim wystąpią: o **godz. 17:00** zespół **Red Notes** oraz o **godz. 19:00** zdobywczyni tytułu Toruńskiej Nadziei Roku w plebiscycie **Toruńskie Gwiazdy 2016 - Sara Pach**. W czwartek i piątek torunianie będą mieli również okazję posłuchać niecodziennych koncertów w swoich domach, a to za sprawą mobilnej sceny, która podobnie jak podczas majówki, będzie przejeżdżać ulicami toruńskich osiedli. Obchody Święta Miasta zakończą w niedzielę **27 czerwca dwa koncerty**. O **godz. 17:00** przed toruńską publicznością wystąpi **zespół Drink Bar**, a o **godz. 20:00** na scenie pojawi się grupa bluesowa **Open Blues.**

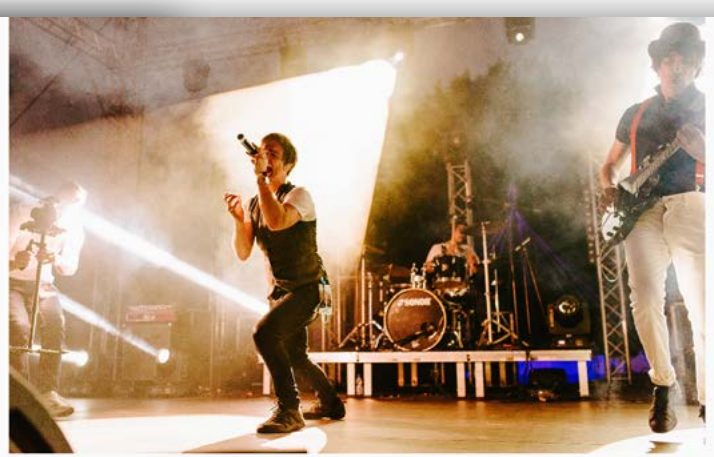

Zasady i regulamin

Podczas wykonywania i rejestrowania występu uczestnicy konkursu są zobowiązani do zapoznania się i **przestrzegania obowiązujących wytycznych sanitarnych i zasad bezpieczeństwa**, dbając o bezpieczeństwo swoje i osób przebywających w bliskim otoczeniu. Uczestnicy konkursu są również zobowiązani do **przestrzegania ogólnie przyjętych zasad dobrych obyczajów**, unikania wypowiedzi lub gestów mogących wywołać zbiorową dezaprobatę lub niepokój publiczności (w tym słów lub gestów uznawanych powszechnie za obraźliwe), a także bezwzględnego unikania wszelkich wystąpień natury politycznej.

Pełny regulamin konkursu jest dostępny poniżej - zachęcamy do zapoznania się z wytycznymi uczestnictwa w konkursie. **Prosimy także o przestrzeganie aktualnie obowiązujących zasad bezpieczeństwa podczas realizacji występu i nagrania.**

REGULAMIN KONKURSU „ZAGRAJ W PLENERZE"

Wyłonienie zwycięzców i przyznanie nagród

Zgłoszenia w konkursie należy przesyłać w dniu występu, czyli 21 czerwca do północy. Zgłoszenia wysłane w innym terminie nie będą rozpatrywane. Organizator prosi zatem o zwrócenie większej uwagi na samą realizację występu i nagrania, a mniejszą na obróbkę materiału filmowego.

Zwycięzcy konkursu zostaną ogłoszeni **do dnia 30 czerwca** na stronie Toruńskiej Agendy Kulturalnej oraz stronie wydarzenia na portalu Facebook. Trzy najlepsze występy, wybrane przez jury konkursowe, zostaną wyróżnione nagrodami: **I miejsce – 1.500,00 złotych, II miejsce – 1.000,00 złotych, III miejsce – 500,00 złotych.**

Zachęcamy do śledzenia strony oraz mediów społecznościowych Toruńskiej Agendy Kulturalnej.

MIASTO TORUŃ

Serwis internetowy TAK, informacje prasowe i masowy mailing

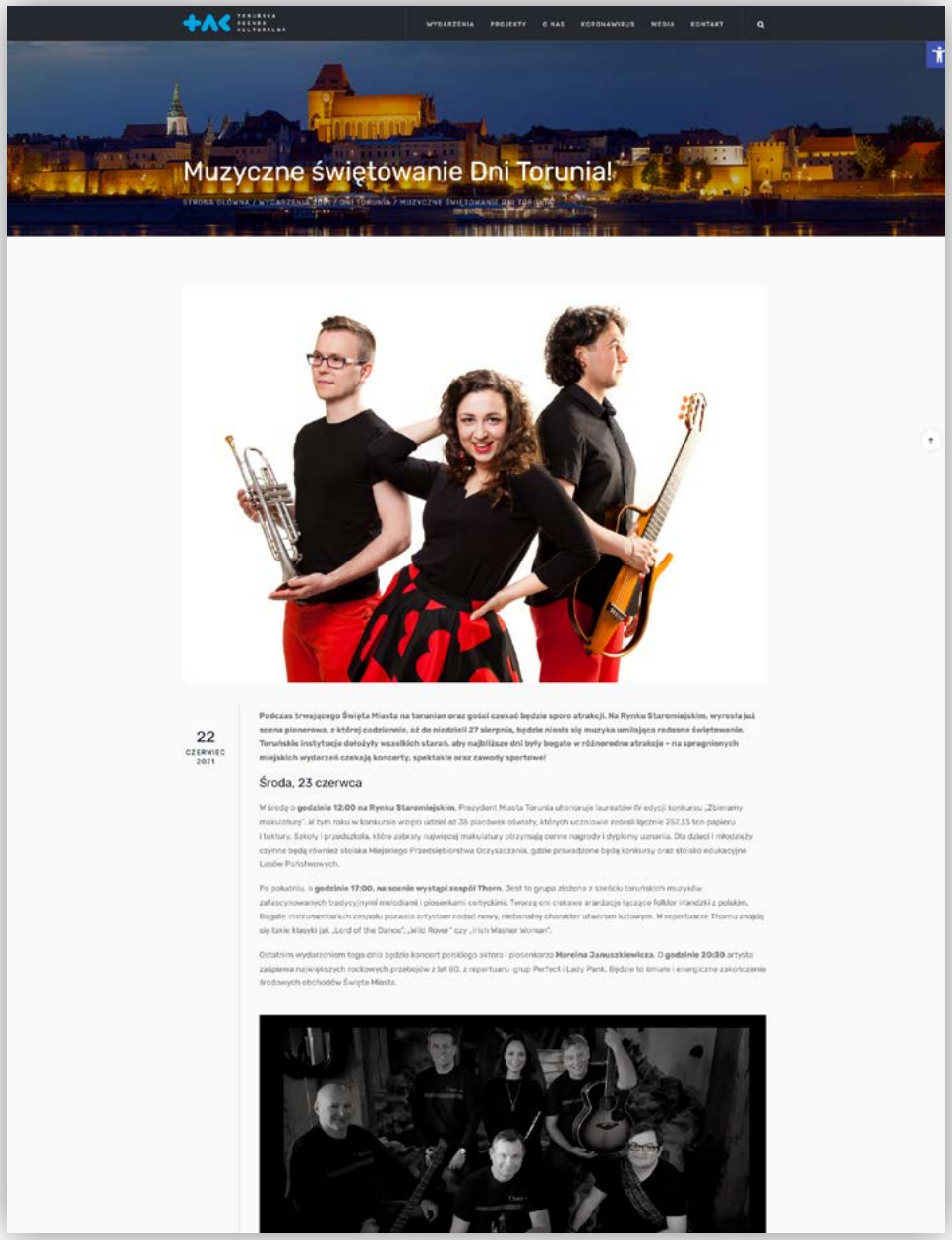

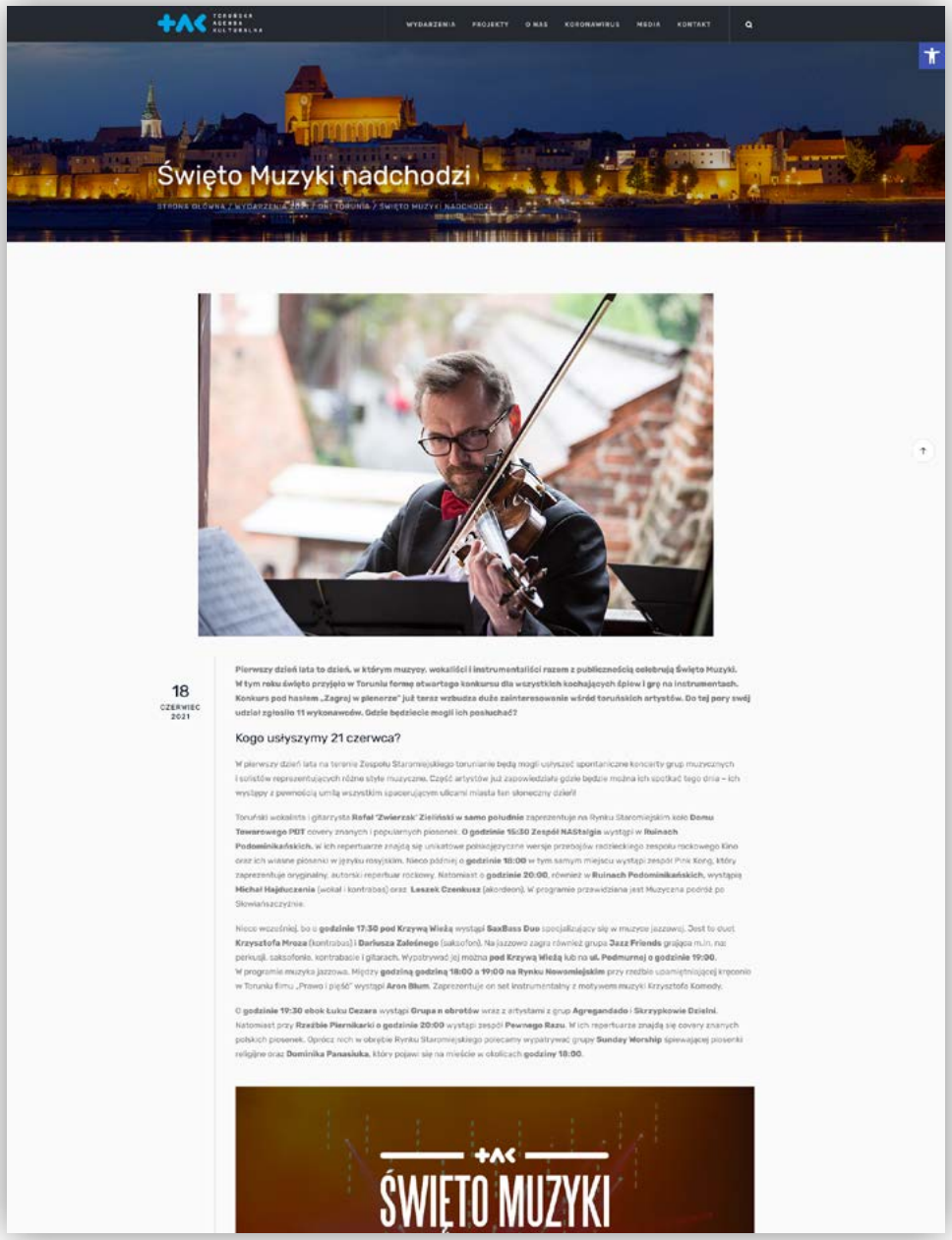

Serwis internetowy TAK, informacje prasowe i masowy mailing

Wybrane relacje w mediach społecznościowych

Toruńska Agenda Kulturalna
Opublikowane przez: Evelina Trewińska · 22 czerwca o 16:22 ·

Bądźcie na bieżąco i świętujcie Dni Torunia 😘🤩🎉

2656	131	↑ Wyższy +2,5x	Promuj post
Liczba odbiorców	Aktywność	wynik dystrybucji	

14 6 udostępnień

Toruńska Agenda Kulturalna
Opublikowane przez: Evelina Trewińska · 1 dni ·

Tegoroczny program Święta Miasta pękał w szwach od wydarzeń kulturalnych i sportowych 😘 Od 20 do 27 czerwca mieliśmy okazję uczestniczyć w wielu koncertach 🎤, spektaklach, mogliśmy obejrzeć filmy w plenerze. Niektórzy wzięli udział w konkursie muzycznym podczas Święta Muzyki. 🎹 Podziękowaliśmy wszystkim zaangażowanych w walce z pandemią 😷 odsłaniając kolejną katarzynkę w Piernikowej Alei Gwiazd. Emocjonowaliśmy się 👩‍🚒 podczas zawodów strażackich The Fire Fit Championship oraz ⛵ kibicując w czasie regat o puchar Prezydenta Miasta Torunia. A każdego dnia czas umilały nam historyczne postacie spotykane na ulicach miasta oraz popisy cyrkowe i iluzjonistyczne. 🤹 Oto wspomnienie tegorocznych Dni Torunia 👇

YOUTUBE.COM
Dni Torunia 2021
To był wyjątkowy tydzień w Toruniu. Razem uczciliśmy Święto Miasta! Dzi...

1221	30	Promuj post
Liczba odbiorców	Aktywność	

7 2 udostępnienia

Lubię to! Komentarz Udostępnij

Skomentuj jako Toruńska Agenda Kulturalna

Toruńska Agenda Kulturalna jest w: **Rynek Staromiejski.**
Opublikowane przez: Evelina Trewińska · 4 dni · Toruń ·

W piątkowy wieczór o godzinie 19:00 przed toruńską publicznością wystąpi wokalistka i kompozytorka Sara Pach w towarzystwie pianina i gitary. 🎤 Sara rok po roku publikowała kilka singli: „Siła wiary", „Sobą być", „Nowy" i „Nie ma nas". Obecnie artystka prowadzi prace nad swoją debiutancką płytą, do której skomponowała muzykę i napisała teksty. 🎹 Na występie publiczność usłyszy autorskie piosenki skomponowane przez artystkę oraz utwory z repertuaru Anny Jantar, Zbigniewa Wodeckiego, Natalii Kukulskiej, Beyonce czy Lady Gagi.😍

Toruńska Agenda Kulturalna jest w: **Rynek Staromiejski.**
Opublikowane przez: Evelina Trewińska · 5 dni · Toruń ·

Na scenie na Rynku Staromiejskim wystąpi Muzyczna Załoga Jedynki, złożona z amatorów i miłośnicy muzyki z I Liceum Ogólnokształcącego w Toruniu. 🎤 Grupa wykona dla publiczności bardzo zróżnicowany repertuar, w którym znajdą się utwory zarówno polskich wykonawców pokroju Starego Dobrego Małżeństwa i Agnieszki Osieckiej jak i bardziej współczesne, popularne wśród młodzieży piosenki Jaz Karis czy Toni Braxton. Czekamy na Was o godz. 17:00 😀

Wybrane relacje w mediach społecznościowych

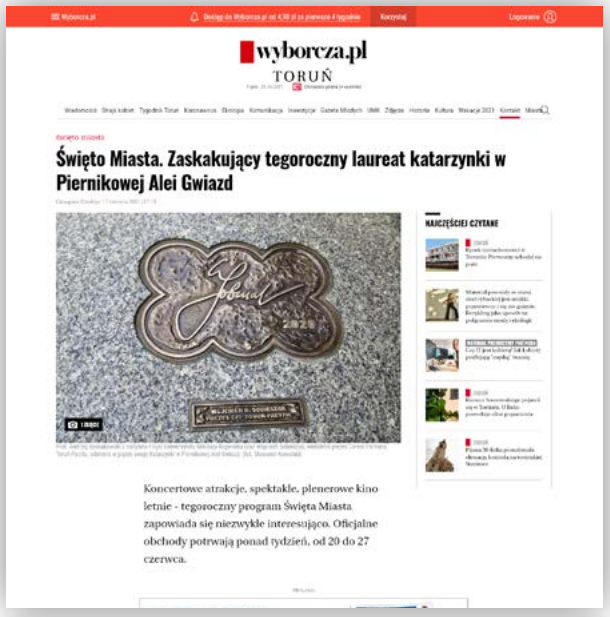

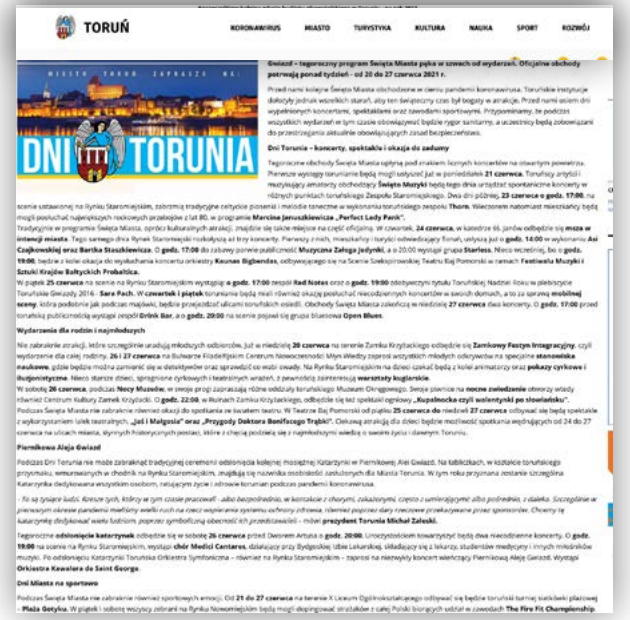

Wybrane relacje w mediach

Osiągnęli najlepszą średnią. Wyróżnił ich prezydent

28 czerwca 2021 | Arkadiusz Włodarski | Skomentuj

fot. Lech Kamiński/UM Toruń

Uczniowie klasy IV c Szkoły Podstawowej nr 23 im. Kawalerów Orderu Uśmiechu okazali się najlepsi w Toruniu. Uzyskali oni średnią ocen 5,56. Podczas miejskiego zakończenia roku szkolnego otrzymali oni nagrody od prezydenta Michała Zaleskiego.

Uroczystość wręczenia nagród odbyła się w ostatni piątek na Rynku Staromiejskim.

Gratuluję wyróżnionym uczniom wspaniałego wyniku. Okazaliście się najlepsi spośród 393 toruńskich klas IV-VIII szkół podstawowych – powiedział prezydent Michał Zaleski. – Życzę Wam, abyście taki wysoki poziom utrzymywali przez całą swoją edukację.

Dyrektor szkoły Iwona Muszyńska podkreśliła, że zakończony właśnie rok szkolny był inny niż zazwyczaj:

Był to bardzo trudny okres, w którym dzieci w niebywale szybkim czasie musiały dojrzeć oraz nabyć umiejętności dotychczas na co dzień nieużywanych. Poradziły sobie jednak z tym świetnie. Rodzice bardzo je wspierali, zapewnili im jak najlepsze warunki do nauki. Nauczyciele natomiast wspomagali proces edukacyjny zdalnie.

Szkoła była wyróżniana za najlepsze wyniki w mieście już kilka lat temu, gdy nagrodę odbierali uczniowie klasy siódmej.

Mieliśmy przyjemność spotkać się na tej uroczystości kilka lat temu, gdy zmieniły się zasady funkcjonowania szkół podstawowych. Uczniowie wtedy siódmej klasy skończyli szkołę z bardzo dużym wyróżnieniem, mieli świetne wyniki konkursowe, wypracowali nawet najlepszy wynik matematyczny w województwie – przypominała dyrektor Muszyńska.

NOWOŚCI | Wiadomości | Gazeta Online | Sport | Retro | Koronawirus | Matura 2020 | Biznes | Więc

Nowości Dziennik Toruński | Kultura | Dni Torunia 2021 nad...

Dni Torunia 2021 nad Wisłą! Botaniczne warsztaty dla dzieci

Mirosława Kruczkiewicz-Siebers | 27 czerwca 2021, 14:00

W ramach Dni Torunia CN "Młyn Wiedzy" swoje stanowiska badawcze ustawiło na Bulwarze Filadelfijskim. Jacek Smarz

Nowości Dziennik Toruński | Kultura | Dni Torunia 2020 ...

Dni Torunia 2020. Poznaj program i atrakcje - od pokazów historycznych po regaty wioślarskie i festiwal sztuki cyrkowej

Mirosława Kruczkiewicz-Siebers | 26 czerwca 2020, 12:00

Tradycyjnie pod koniec czerwca Toruń świętuje imieniny swojego patrona, św. Jana Chrzciciela. Tegoroczne Dni Torunia rozpoczęły się w miniony piątek i potrwają do najbliższej niedzieli, 28 czerwca. Atrakcji nie brakuje.>>>>>>>>

Zobacz galerię (6 zdjęć)

Tradycyjnie pod koniec czerwca Toruń świętuje imieniny swojego patrona, św. Jana Chrzciciela. Tegoroczne Dni Torunia rozpoczęły się w miniony piątek i potrwają do najbliższej niedzieli, 28 czerwca. Atrakcji nie brakuje.

TYLKO TORUŃ

Rynek Nowomiejski pełen strażaków! Walczą o tytuł najtwardszego [ZDJĘCIA]

25 czerwca 2021 | Łukasz Piecyk | Skomentuj

TV TORUŃ | OGLĄDAJ on-line | REKLAMA | OKO NA TORUŃ | TRANSMISJE SPORTOWE | Kontakt

Katarzynka dla medyków

Dodano: 28-06-2021

Wyświetleń: 88

26 czerwca 2021 r., tradycyjnie podczas Dni Torunia, odbyła się ceremonia odsłonięcia mosiężnej Katarzynki w Piernikowej Alei Gwiazd. W tym roku dedykowana została ona wszystkim osobom, ratującym życie i zdrowie torunian podczas pandemii koronawirusa.

Wybrane relacje w mediach